

# BOLNA LINHA

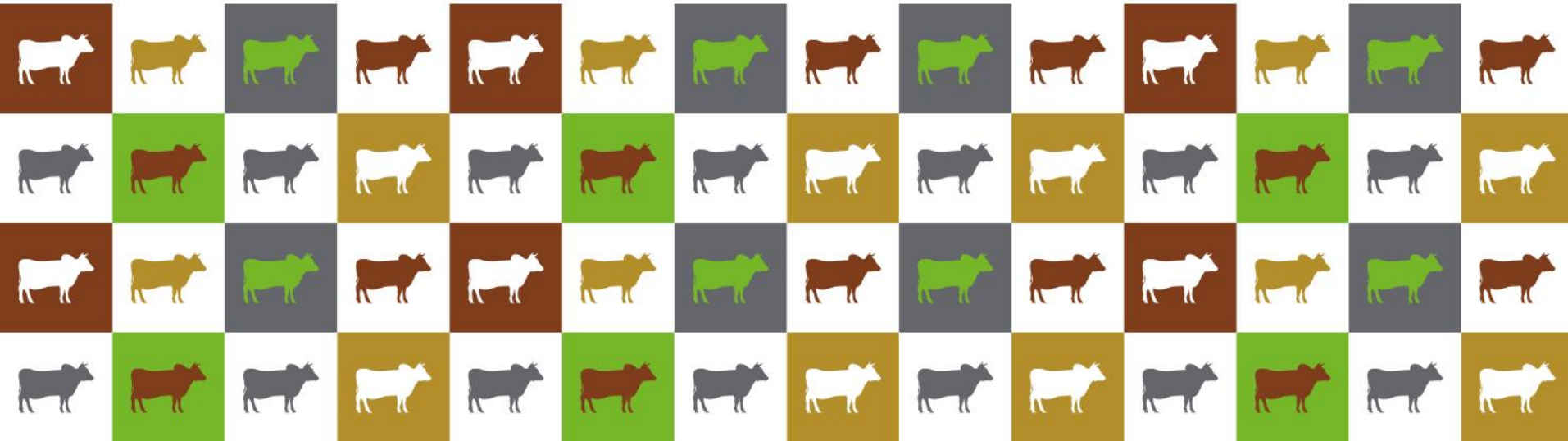

# Workshop

## Protocolo de Monitoramento de Fornecedores de Gado na Amazônia

Cuiabá 05 de março de 2020





**Bem-vindos!  
Bem-vindas!**

valorizando conservar



Articulando diálogos.  
Cuidando da Terra.







O espírito de uma  
**nova era**

1992:  
**Eco 92**

1993:  
**FSC**

1995:





Um novo modelo de

**desenvolvimento**

ao invés do **boicote**...



...a **valorização** de  
produtos, pessoas  
e ativos das áreas  
florestais

Certificando

## Boas práticas:

**Reconhecimento** pela  
atuação responsável  
de empresas, órgãos e  
instituições

Ferramenta para **estimular  
melhorias** ambientais,  
sociais e econômicas



A marca da gestão  
florestal responsável  
O Imafloira oferece os serviços  
de certificação FSC® em parceria  
com a Rainforest Alliance.







- Origens Brasil
- Florestas de Valor
- Governo Aberto
- Observatório Cidadão
- Atlas da Agropecuária Brasileira
- Timberflow
- Olhos da Floresta

Indo além...





# Imaflora

**25 anos de história**

Benefícios diretos para  
cerca de 120 mil pessoas



Presença  
nos 5  
biomas



Ações em 68  
milhões de  
hectares



79 profissionais



70 parceiros



49 consultores  
externos



1285 empresas  
e produtores



Essa é a  
nossa  
**forma de:**

**Conservar** as  
florestas



Promover o **uso  
sustentável**  
dos recursos naturais



Gerar **benefícios sociais**  
no campo e na floresta



**Reduzir emissões** dos  
setores  
florestal e agropecuário



E garantir que recursos naturais sejam bem aproveitados e revertidos em riqueza para todos os agentes das cadeias produtivas florestais, agrícolas e pecuárias.





Articulando diálogos.  
Cuidando da Terra.

Soluções inovadoras para **conservar**  
o planeta e **beneficiar** pessoas  
que vivem do campo ou das florestas.

[doe.imaflora.org](https://doe.imaflora.org)  
[www.imaflora.org](https://www.imaflora.org)

Tel. +55 19 3429.0800  
[imaflora@imaflora.org](mailto:imaflora@imaflora.org)

SEDE:  
Estrada Chico Mendes, 185  
CEP- 13426-420  
Piracicaba | SP | Brasil

ESCRITÓRIOS:  
Travessa Antônio Nunes, 123  
CEP 68380-000  
São Félix do Xingu - PA

Lauro Sodré, 215  
CEP 68109-000  
Alter do Chão - Santarém - PA



# Abertura

Imaflora

IMAC

Sindifrigo

Ministério Público Federal do Mato Grosso

*SUSTENTABILIDADE*  
DA CRIA AO BIFE

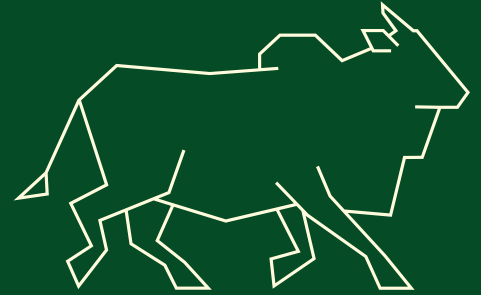

*nova***bov**

# Oportunidades para promover a pecuária sustentável de forma integrada em Mato Grosso

Pedro Nogueira

Marcelo Stabile





# Mato Grosso e a Bovinocultura de Corte

## Rebanho Bovino (milhões de cabeças)

Fonte: IBGE, 2018

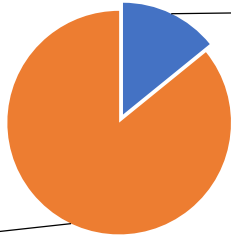

■ Mato Grosso ■ Outros estados Brasil

## Área de pasto (milhões de hectares)

Fonte: Mapbiomas, 2018

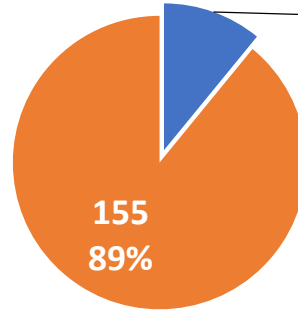

■ Mato Grosso

## Peso Carcaça Bovinos Abatidos (milhões de toneladas)

Fonte: IBGE, 2018

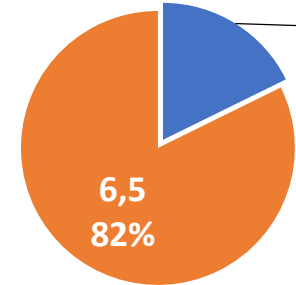

■ Mato Grosso



# Mato Grosso e a bovinocultura de corte

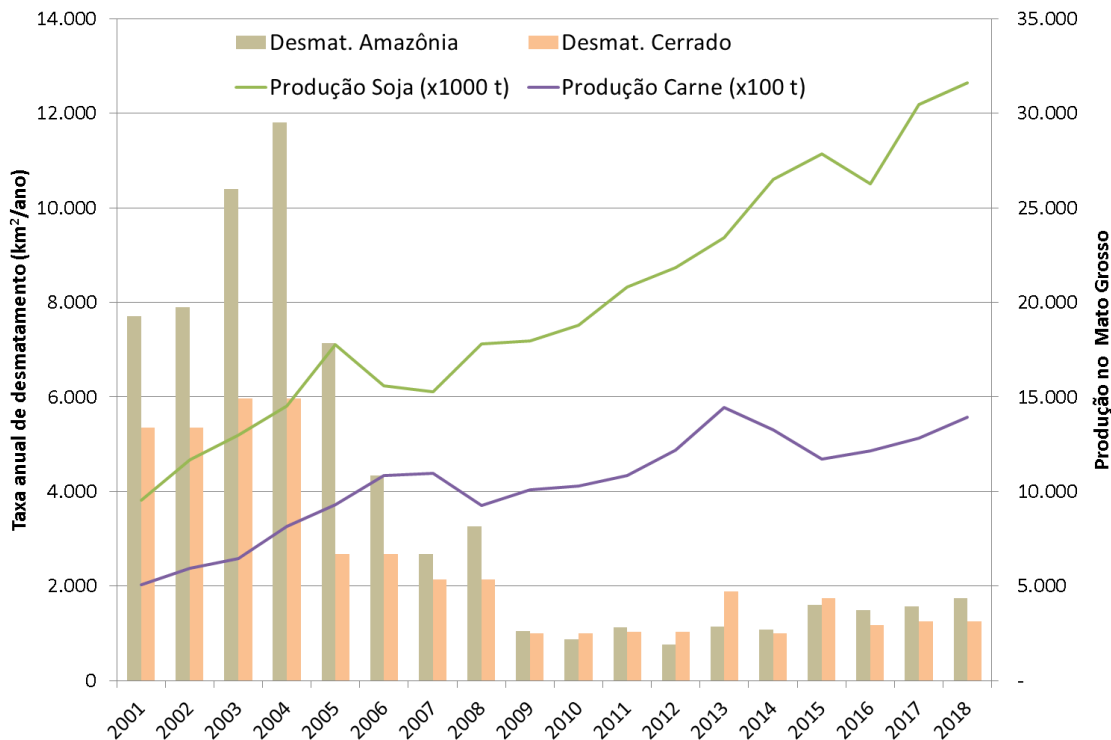

# Potencial da Pecuária Sustentável em Mato Grosso

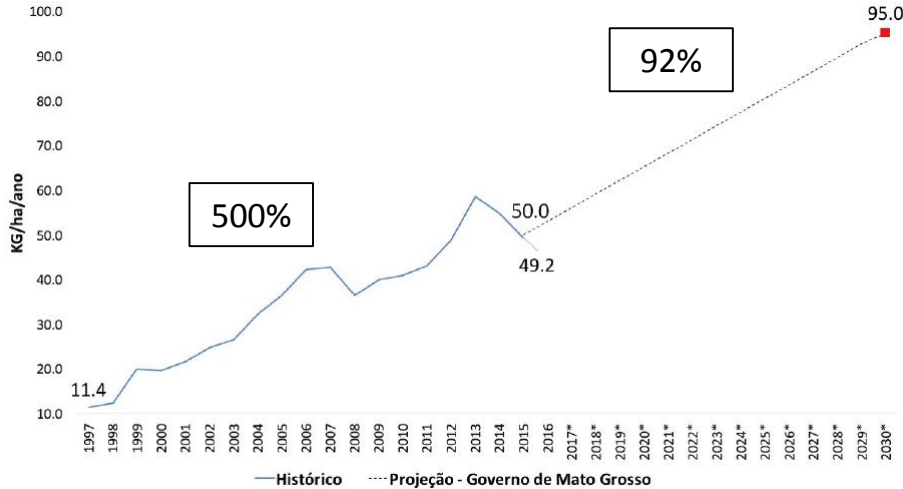

\*Previsão. Fonte: IBGE, Imea, Governo do Estado de Mato Grosso.

Imea, Agroicone, INPUT. Bases para Monitoramento das Metas de Produção do Programa PCI. 2016.

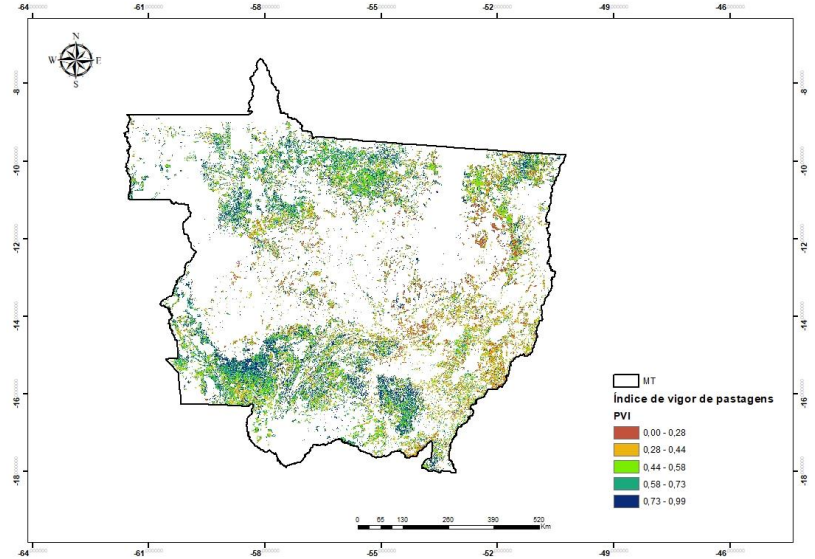

**Pasto degradado em MT: ~ 11 milhões ha (IBGE)**  
**Metas PCI: recuperação de 2,5 milhões de hectares de pastagem de baixa produtividade até 2030.**



# Iniciativas e empresas públicas que estão promovendo ou apresentam potencial de promover a pecuária sustentável em Mato Grosso

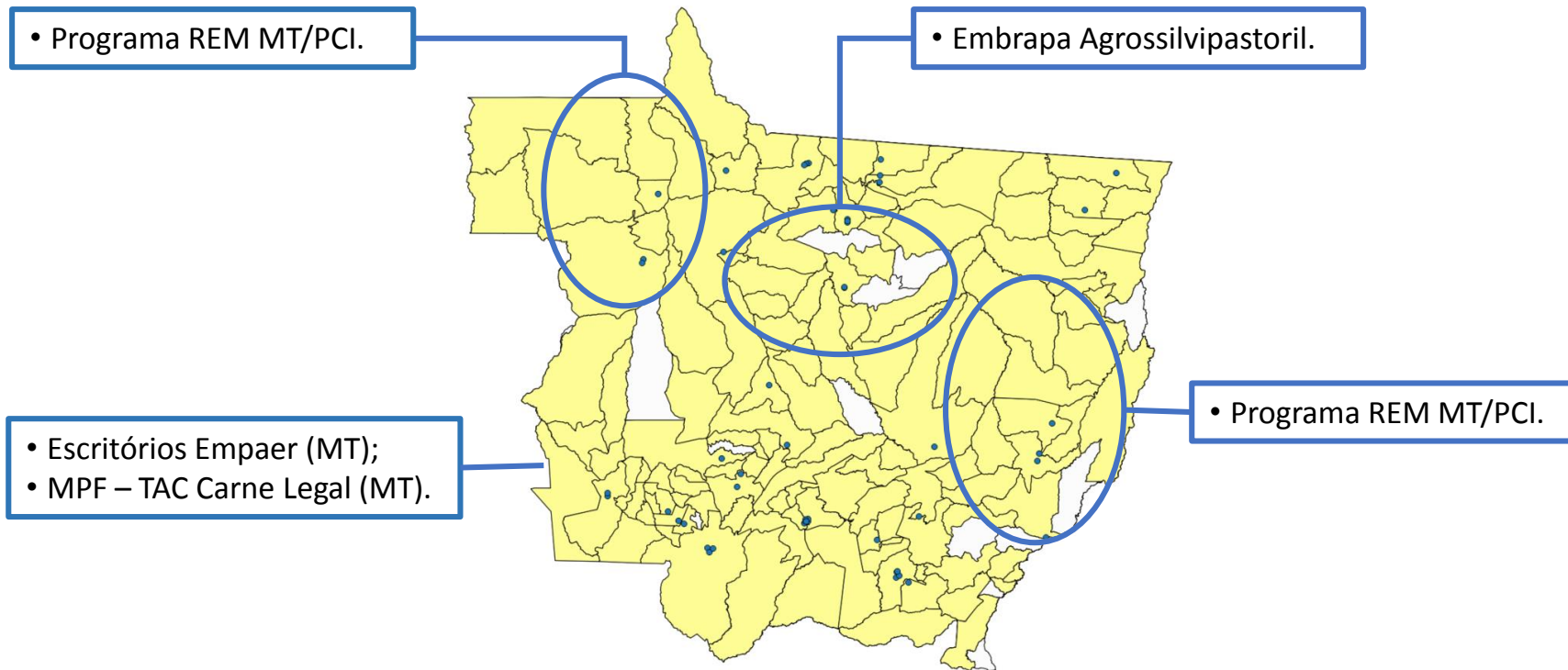

## Empresas privadas que estão promovendo a pecuária sustentável em Mato Grosso

IDH/Carrefour/Grupo JD/Natcap –  
Produção Sustentável de Bezerros.

Pecsa – Pecuária Sustentável da Amazônia;  
Campo S/A;  
Nutripura – Projeto Canivete.

ACRIMAT/IDH/Carrefour – Produção  
Sustentável de Bezerros;  
Agropecuária Roncador.

Nutripura – Projeto Canivete.

Nutripura – Projeto Canivete;  
Novanis – Novapec;  
Grupo Bom Futuro.

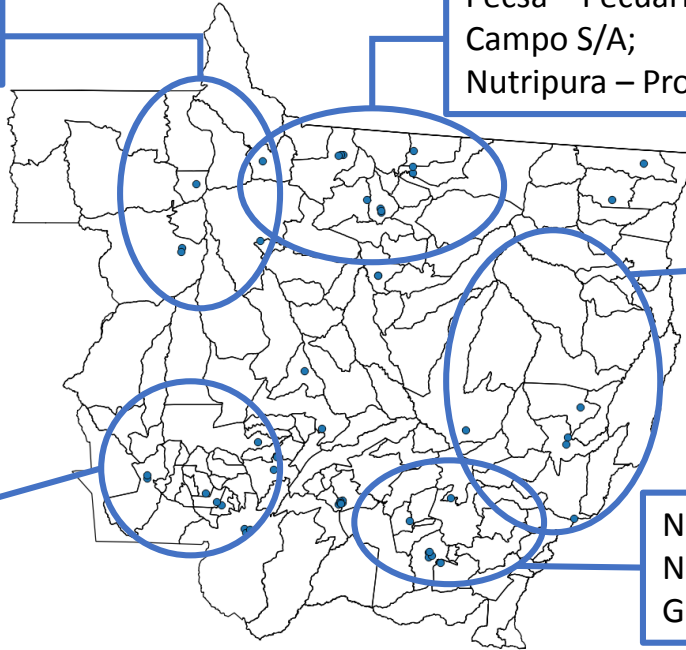



# Iniciativas de Organizações da Sociedade Civil e Entidades Representativas que estão promovendo ou promoveram a pecuária sustentável em Mato Grosso

IDH/Carrefour/Grupo JD/Natcap –  
Produção Sustentável de Bezerros;

ICV – Programa Novo Campo/Pecuária de Baixo Carbono

ACRIMAT em Ação (MT);  
ACRIMAT - Programa Quality (MT);  
IMAC – Sistema de Reinserção (MT);  
IPAM – Novabov (MT).

Liga do Araguaia;  
TNC – Campos do Araguaia;  
ACRIMAT/IDH/Carrefour/ – Produção  
Sustentável de Bezerros;  
Aliança da Terra – Produzindo Certo.

Aliança da Terra – Produzindo Certo.

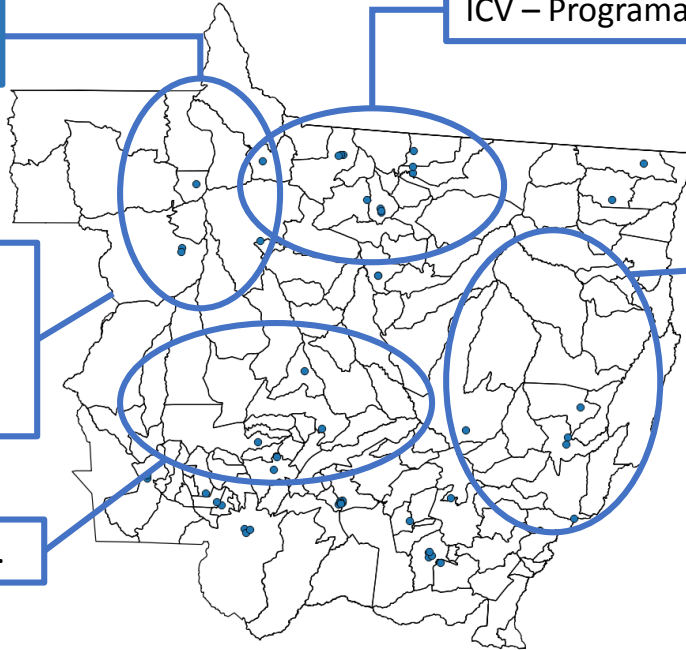

## Diversidade de atores engajados para promover a pecuária sustentável em Mato Grosso

- Programa REM MT/PCI;
- IDH/Carrefour/Grupo JD/Natcap – Produção Sustentável de Bezerros;

- Pecsá – Pecuária Sustentável da Amazônia;
- ICV - Novo Campo/Pecuária de Baixo Carbono;
- Campo S/A;
- Nutripura – Projeto Canivete.

- ACRIMAT em Ação (MT);
- ACRIMAT - Programa Quality (MT);
- Escritórios Empaer (MT);
- MPF – TAC Carne Legal (MT)
- IMAC – Sistema de Reinserção (MT);
- IPAM – Novabov (MT).

- Embrapa Agrossilvipastoril

- Aliança da Terra – Produzindo Certo;
- Nutripura – Projeto Canivete;

- Programa REM MT/PCI;
- ACRIMAT/IDH/Carrefour – Produção Sustentável de Bezerros;
- Agropecuária Roncador;
- Liga do Araguaia;
- TNC – Campos do Araguaia;
- Aliança da Terra – Produzindo Certo.

- Nutripura – Projeto Canivete;
- Novanis – Novapec;
- Grupo Bom Futuro.

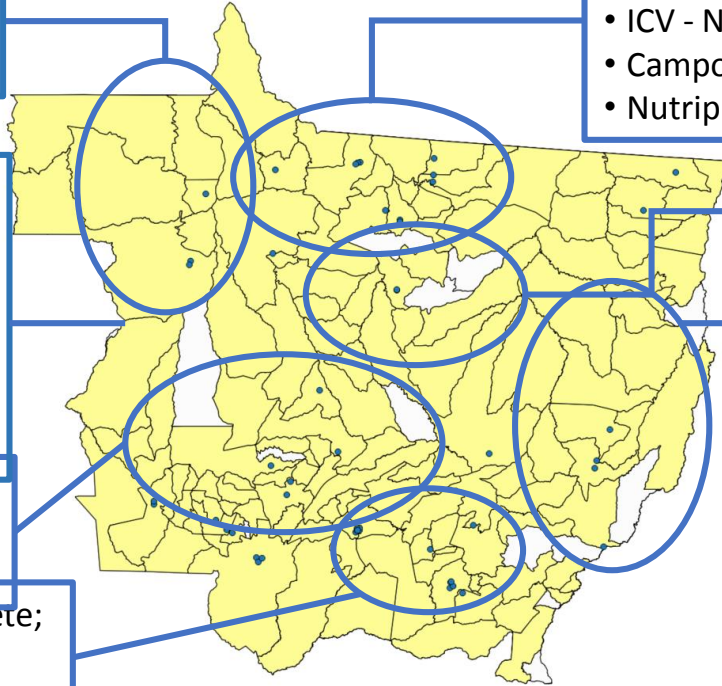

# Objetivos e atividades de alguns dos principais projetos de pecuária sustentável em Mato Grosso

## IDH/Carrefour/ACRIMAT/Grupo JD/Natcap – Produção Sustentável de Bezerros:

- 457 fazendas – 256 mil ha;
- Área potencial de intensificação até 2023 - 102 mil ha;
- Área potencial de vegetação nativa protegida e restaurada - 151 mil ha.

## ACRIMAT em Ação (MT):

- Informações técnicas de qualidade para produtores de todas as regiões do Estado e coleta dados sobre a situação da produção de proteína vermelha.

## Aliança da Terra – Produzindo Certo:

- 568 fazendas – 2.9 milhões ha em MT;
- Rebanho bovino – 639 mil cabeças de gado;
- Vegetação nativa conservada - 1.3 milhão ha
- 14 mil ha de vegetação nativa a ser recuperado.

## Pecsa – Pecuária Sustentável da Amazônia:

- Área de pasto intensificada - 9 mil ha;
- Produção de bovinos: 22 mil cabeças;
- Recuperação de 700 ha APPs degradadas;
- Monitoramento do fornecedores indiretos;

## Liga do Araguaia:

- 63 fazendas – 150 mil ha;
- 25 mil ha de áreas produtivas intensificadas;
- 22 mil ha de áreas produtivas em processo de intensificação;
- Potencial de 35 mil cabeças de gado/ano.
- 64 mil ha de áreas preservadas.

## Nutripura – Projeto Canivete:

- Área de pasto total – 45 mil ha;
- Área intensificada implementada: 6 mil ha;
- Área em processo de intensificação: 32 mil há;
- Rebanho bovino: 200 mil cabeças;
- Recuperação de 737 há APPs degradadas.

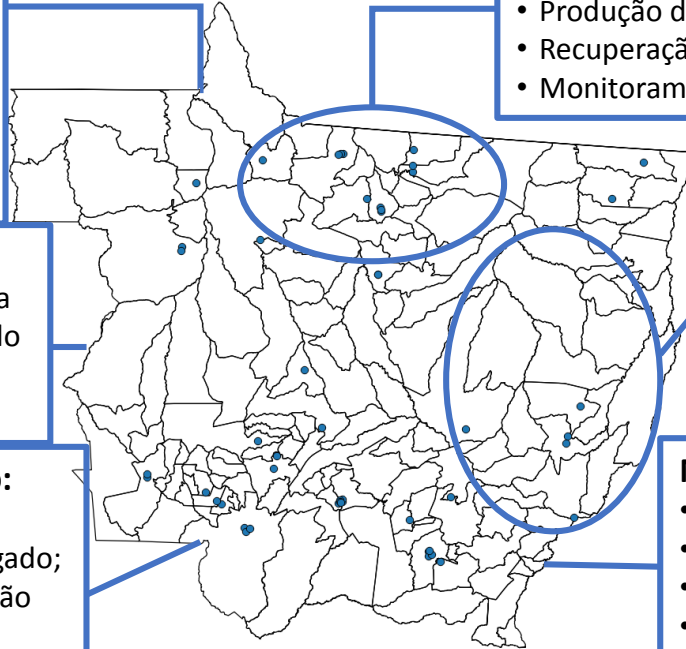

# Como consolidar e integrar as iniciativas de pecuária sustentável no estado de Mato Grosso?

## Algumas das ferramentas

- ✓ Protocolo de Monitoramento de Fornecedores de Gado;
- ✓ Sistema de Reinserção de Fornecedores de Gado;
- ✓ Guia de Indicadores de Pecuária Sustentável - GTPS;
- ✓ Programa BPA Bovino de Corte.

## Agentes potencializadores

- ✓ Instituto PCI
- ✓ IMAC
- ✓ ACRIMAT
- ✓ GTPS
- ✓ Embrapa





**Equipe técnica:**

Alcilene Cardoso  
Caroline Salomão  
Denise Reis  
Edivan Carvalho  
Jarlene Gomes  
Lucimar Souza  
Marcelo Stabile  
Márcio Santos  
Pedro Nogueira

# Dúvidas e comentários?



[www.ipam.org.br](http://www.ipam.org.br)

SUSTENTABILIDADE  
DA CRIA AO BIFE

novabov





**Equipe técnica:**

Alcilene Cardoso  
Caroline Salomão  
Denise Reis  
Edivan Carvalho  
Jarlene Gomes  
Lucimar Souza  
Marcelo Stabile  
Márcio Santos  
Pedro Nogueira

Obrigado



[www.ipam.org.br](http://www.ipam.org.br)

SUSTENTABILIDADE  
DA CRIA AO BIFE

novabov





## **Mercado da carne**

Panorama do  
mercado na cadeia  
de valor da pecuária



Comunicação  
Educação  
Transparência



1,853  
milhão de  
empregos diretos

R\$ 355,7  
Bilhões de faturamento  
em 2017

89.673  
mil lojas em todo  
país

5,2%  
do PIB

27 milhões  
De consumidores por dia  
Passam nas lojas do setor

227,6  
Mil check-outs



## Por dentro da ABRAS

Com operações concentradas em São Paulo e Brasília, Abras disponibiliza ao setor supermercadista uma ampla gama de serviços e produtos que conferem à entidade legitimidade para representar e defender os supermercados do Brasil e que viabilizam o exercício dos seus três pilares: educação, comunicação e transparência



**abras**<sup>®</sup>  
Essencial



### Brasília

A Abras mantém um escritório em Brasília, onde atua nos órgãos do governo, sempre visando colaborar com o setor e participar das grandes questões da sociedade.

# ESTADUAIS

**abras**<sup>®</sup>  
Essencial

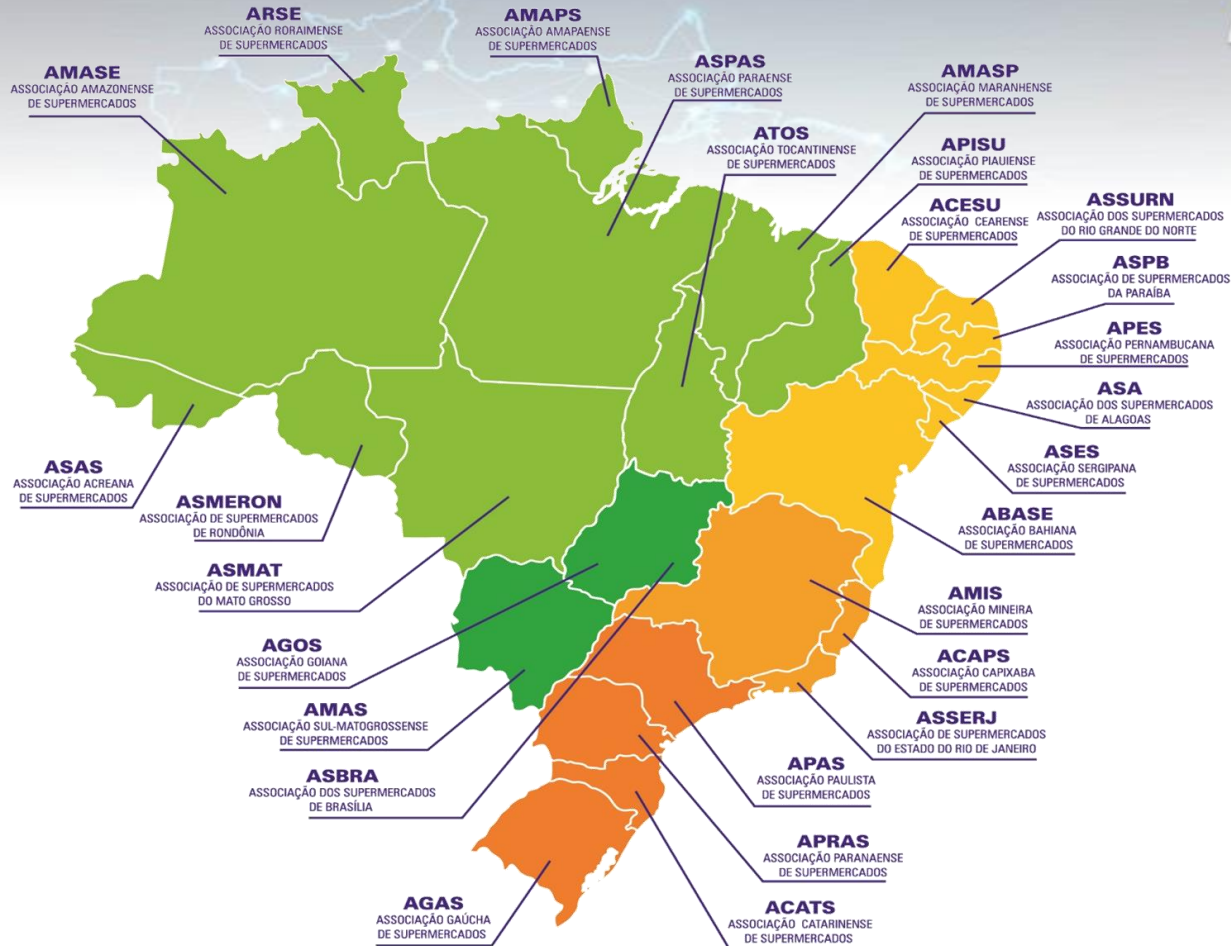



O consumidor mudou  
e com ele a forma de se alimentar.

A busca pelo **saudável**  
ganha novos adeptos a cada  
dia, e palavras como

**praticidade,**  
**sofisticação,**  
**sustentabilidade**

e o cuidado com o

**bem-estar**  
**animal** estão

mais presentes no  
vocabulário do brasileiro.

Esse movimento, porém,  
está só começando e

**cabe ao varejo**

estar atento e acompanhar  
os próximos capítulos que estão por vir

Os novos  
hábitos de um  
**novo tempo**





# CARNE BOVINA NO BRASIL

**abras**<sup>®</sup>  
Essencial





## Açougue (Bovino, Suíno e Frango)

2015

2016

2017

2018

Participação  
nas vendas

14,70%

12,50%

12,90%

12,10%

Faturamento  
bruto em bilhões

R\$ 46,5

R\$ 42,3

R\$ 45,6

R\$ 43,0

Perdas

3,72%

3,07%

2,91%

2,83%

Valor das perdas  
em bilhões

R\$ 1,7

R\$ 1,3

R\$ 1,3

R\$ 1,2

Saúde foi a 3ª maior preocupação dos brasileiros, em 2018, todas as proteínas apresentaram queda tanto em volume, como em valor

### Frango

Penetração 2018  
**97,4%**  
Total Brasil



-5,0% volume  
-6,1% valor  
2018 x 2017

### Carne Suína

Penetração 2018 2º semestre

**98,2%**  
Total Brasil



-4,8% volume  
-21,0% valor  
2º sem. 2018 x 2º sem.2017

Dos **27%** de lares que declararam ter feito mudanças nos hábitos alimentares no último ano, 50% deles dizem ter diminuído o consumo de carnes vermelha

### Carne Bovina

Penetração 2018  
**98,2%**  
Apenas GSP



-3,8% volume  
-4,9% valor  
2018 x 2017

Fonte: Kantar





**COMUNICAÇÃO**



**abras**  
Brasil

**EDUCAÇÃO**



**abras**  
Essencial

**TRANSPARÊNCIA**

## COMUNICAÇÃO

1. Sensibilização dos varejistas regionais e nacionais, sobre os desafios na cadeia da carne bovina
2. Compartilhar boas práticas no processo de compra de carne bovina
3. Estruturação de uma agenda sobre as complexidades da cadeia da carne bovina
4. Caminhos para contribuir com uma cadeia mais responsável



## CAPACITAÇÃO DOS VAREJISTAS

A Abras vem consolidando um papel ativo na capacitação do setor através da ENS – Escola Nacional de Supermercados.

## EDUCAÇÃO

**331.144** Total de alunos certificados

**20** Cursos disponíveis 2 1º curso sendo elaborado

**2.042** Certificados – ALAS Associação Latina Americana

**600** Certificados – Nova Projeto (Pessoas deficientes)

**230** Certificados – Fortalecendo Mulheres no varejo (Parecia Unilever)

**Acessos ao portal** Diário - 205

Mensal – 6.150

Anual – 79.485

## EDUCAÇÃO

A partir dessas experiências iremos disponibilizar uma ferramenta - conteúdo de capacitação para o setor sobre a carne bovina

A proposta contemplará vários níveis de capacitação:

1. Equipes corporativas das redes varejista, para auxiliá-los no desenvolvimento de práticas responsáveis de compras.
2. Equipes operacionais das lojas visando alcançar o consumidor.



## **TRANSPARÊNCIA**

Em complemento aos trabalhos de conscientização e capacitação a Abras buscará a criação de um processo de união dos elos da cadeia, para avaliação das práticas dos frigoríficos e varejistas

Esse processo contribuirá para incentivar a implementação das políticas responsáveis, assim como um ambiente favorável para inovação e evolução do monitoramento da cadeia



***OBRIGADO!***

Kassio Catena

Abras – Associação Brasileira de Supermercados

ASMAT – Associação de Supermercados do Mato Grosso





# Como a responsabilidade social corporativa evoluiu nas empresas

**BOI NA LINHA**



**1997 - 2005**  
Era da Redução de Dano



**2006 - 2015**  
Era da Integração Estratégica



**2016 – até hoje**  
Era da Orientação por Propósito



O que é bom para mim frequentemente **NÃO** é bom para o meio ambiente

Por país, 2019

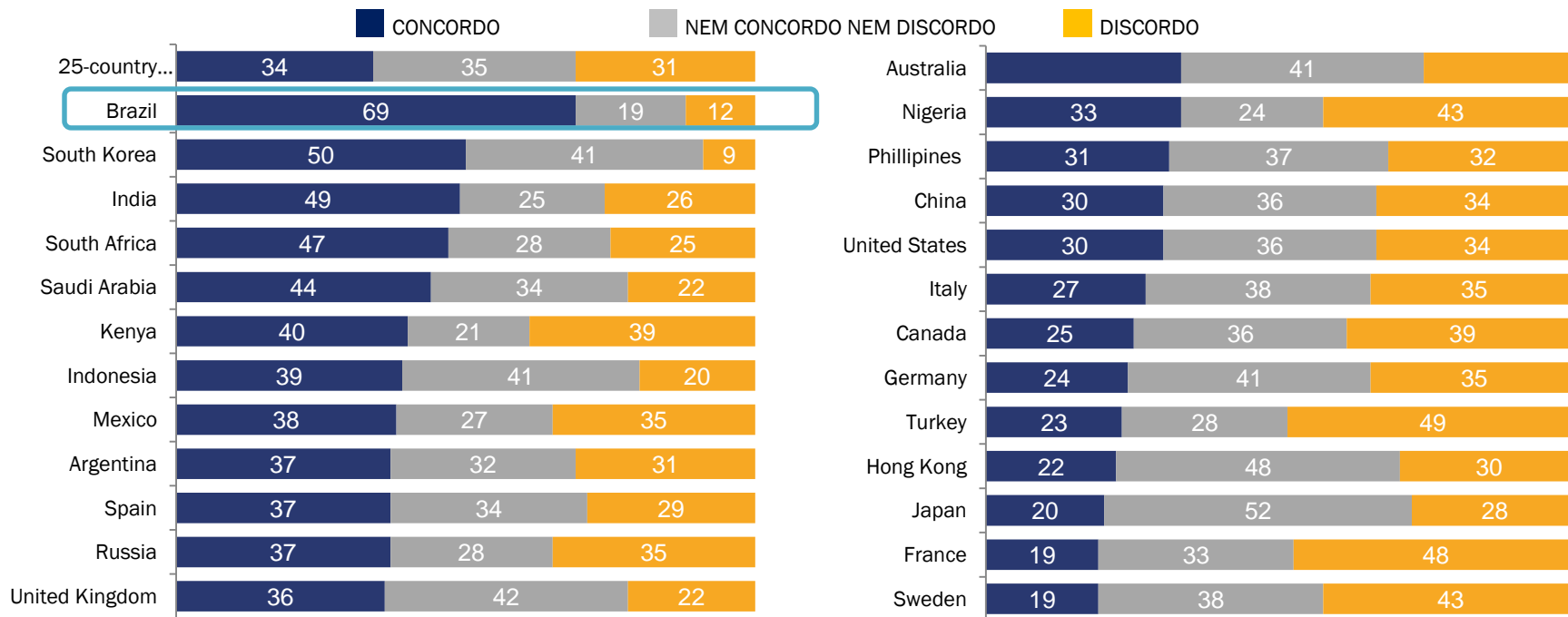

Q11a. Por favor, diga se você concorda fortemente, concorda um pouco, nem concorda nem discorda, discorda um pouco ou discorda fortemente da seguinte frase: O que é bom para mim frequentemente não é bom para o meio ambiente.

Fonte: Pesquisa Vida Saudável e Sustentável GlobeScan Instituto Akatu

No último ano, considerou recompensar uma empresa socialmente responsável?

Brasil, 2019 (em %)

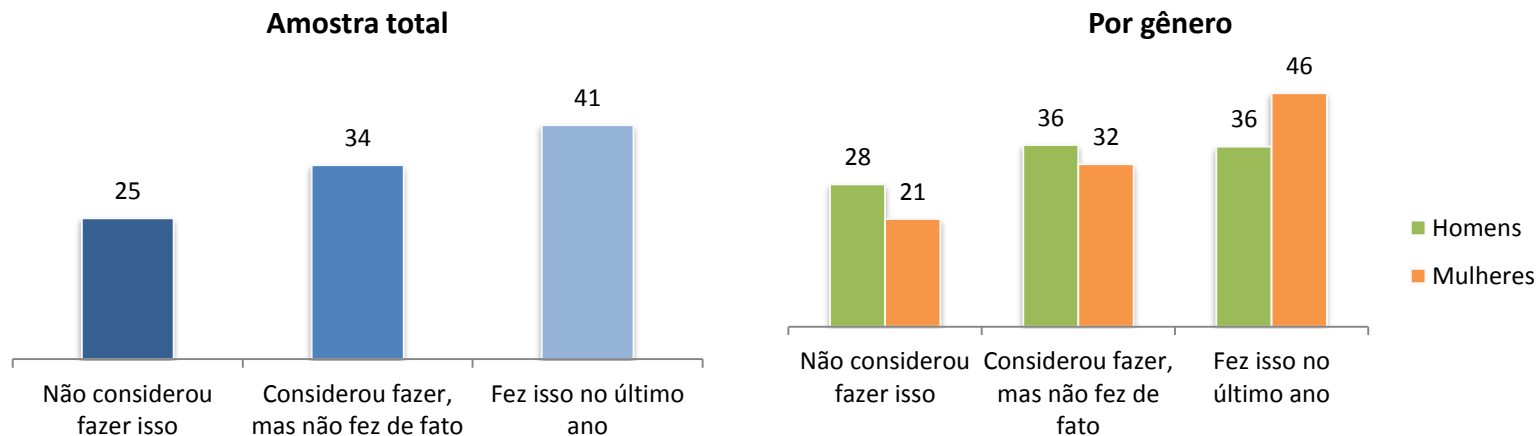

T7. Ao longo do último ano, você considerou recompensar uma empresa socialmente responsável, seja comprando seus produtos, seja comentando positivamente sobre a empresa aos outros? Você diria que...?

# Barreiras para adotar um estilos de vida mais saudável e sustentável

Brasil, 2019 (em %)



Q13. O que está impedindo você de viver de uma maneira que seja boa para você, boa para outras pessoas e boa para o meio ambiente? Por favor, selecione três itens da seguinte lista em ordem de importância, sendo 1 o mais importante, 2 o segundo mais importante e 3 o terceiro mais importante

Dezembro de 2019

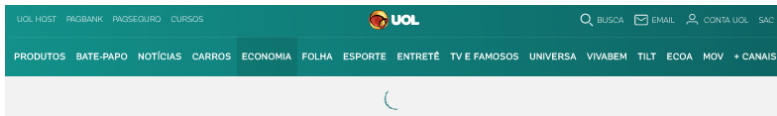

ECONOMIA

Exportação de carne bovina do Brasil deve manter ritmo de alta em 2020, diz Abrafrigo



Janeiro de 2020

AGRO

## Exportação de carne bovina em 2019 bate recorde em volume e faturamento, diz associação

Segundo entidade que representa os frigoríficos brasileiros, foram negociadas 1,8 milhões de toneladas, movimentando US\$ 7,59 bilhões no último ano.

Fevereiro 2020

AGRO

## Estados Unidos reabrem mercado para a carne bovina in natura do Brasil

Exportações estavam suspensas desde junho 2017 por causa de problemas relacionados à aplicação da vacina contra febre aftosa. Mercado americano é considerado um "selo de qualidade" para o produto.



# Transformar os desafios em oportunidades

Principais Destinos das Exportações de Carne Bovina - janeiro a dezembro de 2019

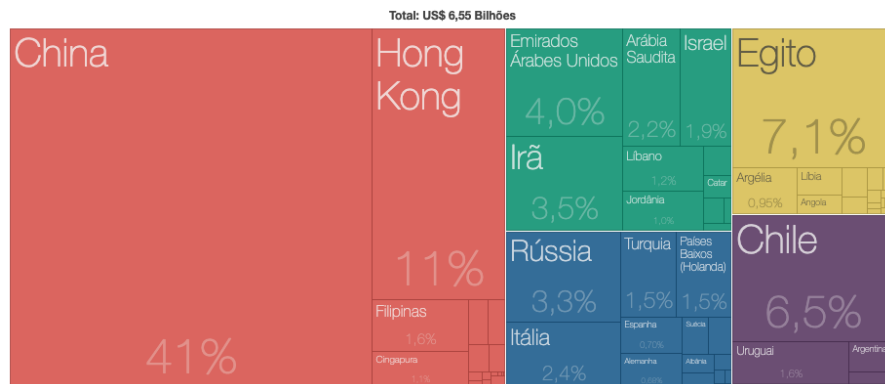

Ranking dos Estados Exportadores de Carne Bovina - janeiro a dezembro de 2019

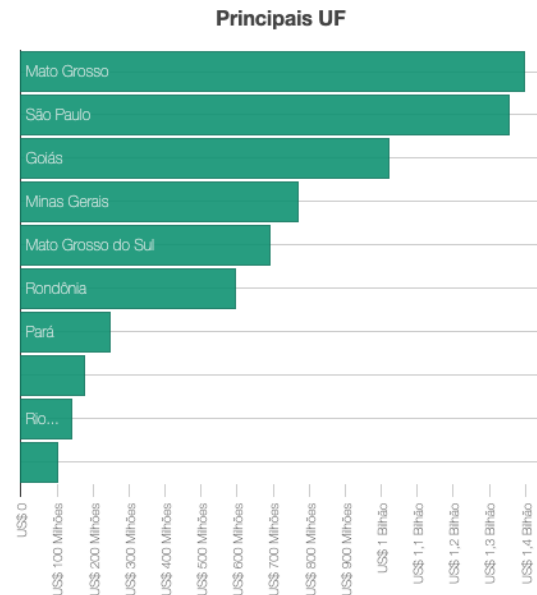

- **Conservação do ativo de vegetação nativa** das propriedades, proteção dos ecossistemas e manutenção dos serviços ambientais
- **Recuperação de pastagens degradadas**
- **Intensificação sustentável da produção**
- Eliminar das cadeias de produção, comercialização e consumo global de produtos oriundos de **desmatamento ou exploração ilegal**.



**GTPS**  
Grupo de Trabalho da  
Pecuária Sustentável



**AGREGAR VALOR**



**MELHORIA  
CONTÍNUA**



**CONFORMIDADE  
LEGAL**



**O Projeto Boi na Linha**



**O Projeto Boi na Linha**

# Objetivo do projeto

Fortalecer os compromissos sociais e ambientais do setor produtivo da carne bovina e impulsionar sua implementação.



- Frigoríficos de todos os portes na Amazônia
- Ministério Público Federal (4ª Câmara do Meio Ambiente e Patrimônio Cultural)
- Organizações da Sociedade Civil
- Compradores nacionais e internacionais
- Instituições Financeiras



Sites: [www.boinalinha.org](http://www.boinalinha.org)  
[www.beefontrack.org](http://www.beefontrack.org)

# A Plataforma

**BOI NA LINHA**

imaflora

25  
Aniversário  
Articulando o diálogo,  
Cultivando da Terra.

The screenshot shows the 'Eventos' page of the BOI NA LINHA website. At the top, there is a navigation bar with the website's logo and a menu containing 'Home', 'Sobre', 'Equipe', 'Publicações', 'Eventos', 'Notícias', and 'Contato'. The main heading is 'Eventos'. Below this, two event listings are visible:

- 05** out. mar. 1º Workshop "Protocolo de Monitoramento de F... / cui... [Fazer Registro](#)
- 19** out. fev. Lançamento do Protocolo de Monitorame... / Procuradoria... [Fazer Registro](#)

**BOI NA LINHA**

imaflora

25  
Aniversário  
Articulando o diálogo,  
Cultivando da Terra.

Home Sobre Equipe Publicações Eventos Notícias Contato

## Notícias

All Posts



**GTPS disponibiliza o Mapa de Iniciativas da Pecuária Sustentável**

A partir de agora será mais fácil identificar os exemplos de propriedades rurais sustentáveis no Brasil. Isso porque o Grupo de Trabalho da Pecuária...

20 visualizações · [Escreva um comentário](#)



**Save the date: Conferência da GRSB em setembro deste ano**

A Roundtable Global para Carne Sustentável (GRSB em inglês) é uma iniciativa global, desenvolvida para promover a melhoria contínua de...

4 visualizações · [Escreva um comentário](#)

# A Plataforma

## PROTOCOLO DE MONITORAMENTO DE FORNECEDORES DE GADO

Diretrizes para a implementação dos TACs para a Amazônia e do Compromisso Público da Pecuária



Folder

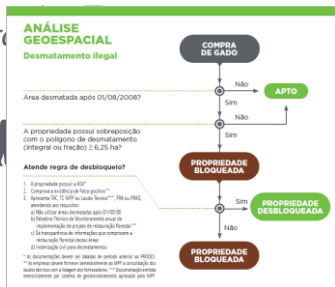

### DIRETRIZES PARA O ATENDIMENTO AO PROTOCOLO DE MONITORAMENTO DE FORNECEDORES DE GADO

O Protocolo de Monitoramento está estruturado em 12 critérios para atendimento aos TACs, sendo 6 monitoráveis por análises geoespaciais, 2 critérios por análises de listas públicas, 3 por análises de documentos e 1 de análise de produtividade do fornecedor. Para atendimento ao Compromisso Público da Pecuária, todos estes critérios também são obrigatórios, entretanto há um critério adicional de geomonitoramento, de Desmatamento Zero.

A seguir são apresentados os critérios e parâmetros de conformidade das propriedades fornecedoras (apto/inapto), as regras de bloqueio e desbloqueio de fazendas fornecedoras e também as notas técnicas das regras de geomonitoramento, além das fontes de informação e bases de dados a serem utilizadas.

Critérios de Monitoramento por meio de análises geoespaciais  
Tabela 1: Critérios de monitoramento por meio de análises geoespaciais

Critério	Parâmetros	Regra para Análise de Conformidade	Regra para Desbloqueio das Propriedades Inaptes	Fonte
Desmatamento ilegal	Considerar para o monitoramento apenas sobreposição com polígono de desmatamento > 6,25 ha do Sistema PRODES Anual/INPE e posteriores a 01/08/2008	<ul style="list-style-type: none"> <li>• Apto: a propriedade não possui sobreposição com polígono de desmatamento</li> <li>• Inapto: a propriedade possui sobreposição com polígono de desmatamento integral ou uma fração &gt; 6,25 ha. (Ver Nota Técnica 1)</li> </ul>	Pelo menos uma das regras abaixo deve ser atendida: <ol style="list-style-type: none"> <li>1. A propriedade possui a Autorização de Suprimento de Vegetação Nativa - ASV emitida pelo órgão estadual competente*</li> <li>2. Conservar a existência de Falso-positivo de desmatamento por meio de Análise Multitemporal (geoespacial)**</li> <li>3. Apresentar TAC em Termos de Compromisso com MPB ou Plano de Recuperação** ou aderir ao PRA ou ao PRAD em consonância com a legislação vigente, atendendo aos seguintes requisitos:               <ol style="list-style-type: none"> <li>a. Não utilizar para fins produtivos as áreas desmatadas após 01 de agosto de 2008.</li> <li>b. Apresentar Relatório Técnico de Monitoramento anual de implementação de projeto de restauração florestal**.</li> <li>c. Dar transparência aos dados da propriedade e aos documentos técnicos que comprovem a restauração florestal dentro das áreas assinaladas.</li> <li>d. Identificação civil de 5% do valor previsto no artigo 83 do decreto nº 65.162/2008 da Presidência da República para desmatamentos em 2016 e de 10% para desmatamentos entre 2016 e 2018. Após</li> </ol> </li> </ol>	Sistema PRODES, Anual/INPE

## Protocolo de Monitoramento de Fornecedores de Gado



Já disponível – contato com equipe do projeto

*Em breve...*

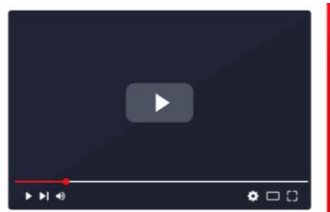

Sessão  
Perguntas e respostas  
frequentes



**BOI NA  
LINHA**

imaflora®

25 anos  
Articulando diálogos  
Cuidando da Terra.

Home Sobre Equipe Publicações Eventos Notícias **Contato**

imaflora®

25 anos  
Articulando diálogos  
Cuidando da Terra.

Estrada Chico Mendes, 185  
Piracicaba - SP | Brasil  
CEP 13426-420

**Imprensa:**  
imprensa@imaflora.org  
+55 19 3429.0800

mande um e-mail



**(MRV)  
MONITORAMENTO  
VERIFICAÇÃO  
RELATORIA**

**POLÍTICA DE  
COMPRAS DE  
CARNE BOVINA**

**TRANSPARÊNCIA**

# O TRIO DE OURO

## monitoramento

**BOI NA  
LINHA**

imaflora

25  
Anos  
Artisanado diligente,  
Cuidando da Terra.

**Lançamento:** 19 de fevereiro de 2020

### Workshop de capacitação

MT: 05-06mar

PA: 09-12mar

RO/AM/AC: abril

**Início do monitoramento:** 01 de julho de 2020

### PROTOCOLO DE MONITORAMENTO DE FORNECEDORES DE **GADO**

Diretrizes para a implementação  
dos TACs para a Amazônia e do  
Compromisso Público da Pecuária





# O TRIO DE OURO

## verificação

**Lançamento:** 2020

**previsto**

**Auditoria:** 2º semestre 2020

*período de transição no uso do Protocolo de Monitoramento e do Protocolo de auditoria*

**Protocolo de Auditoria  
do Monitoramento de  
Fornecedores de Gado  
e  
Modelo de Relatório de  
Auditoria**

**em elaboração**



# O TRIO DE OURO

relatoria

**BOI NA  
LINHA**

imaflora

25  
Aniversário  
Cuidando da Terra.

Lançamento: 2020

**previsto**

**Publicação dos relatórios públicos: 2021**  
*após validação do MPF e preservando a  
confidencialidade das informações sensíveis*

**Resumo Público do  
Relatório de Auditoria**

**modelo e diretrizes  
em elaboração**



# Protocolo de monitoramento de fornecedores de gado

# Objetivos do protocolo

- **Unificar:** atender a todos os compromissos existentes
  - TACs e Compromisso Público da Pecuária
- **Harmonizar** a implementação pelos frigoríficos
  - Mesmas regras
- **Facilitar** a implantação das boas práticas de monitoramento
  - Troca de experiências
- **Dar transparência** à sociedade sobre os esforços na redução do desmatamento na Amazônia
  - Em consonância com a Lei Geral de Proteção de Dados



# Aplicação do protocolo

- Toda empresa do setor de carnes bovinas que opere dentro da Amazônia ou adquira matéria-prima dali.



O **monitoramento de fornecedores** diretos vale para quem adquire gado para abate e que possui relação comercial direta com o pecuarista ou que possua rebanhos próprios

Outros elos da cadeia de valor, como o varejo, devem monitorar sua cadeia de fornecimento por intermédio de **programas de rastreabilidade e auditoria.**



# Resultados esperados

- **Signatários** → implementar ou ajustar os processos
- **Não signatários** → adesão aos compromissos



# Critérios do protocolo



## **Análises geoespaciais**

Desmatamento Ilegal  
TI e UC  
Embargo Ambiental  
Alterações nos Limites do CAR



## **Checagens de listas públicas oficiais**

Embargo Ambiental  
Trabalho Escravo



## **Apresentação de documentos**

CAR (Cadastro Ambiental Rural)  
LAR (Licença Ambiental Rural)  
GTA (Guia de Transporte Animal)



## **Análise da Produção**

Índice de Produtividade

# Estrutura de detalhamento dos critérios do protocolo

1. Critério
2. Parâmetros
3. Base de dados / fonte de informação
4. Regra para análise de propriedades (apto/inapto)
5. Regra para desbloqueio de propriedades inaptas
6. Fluxograma

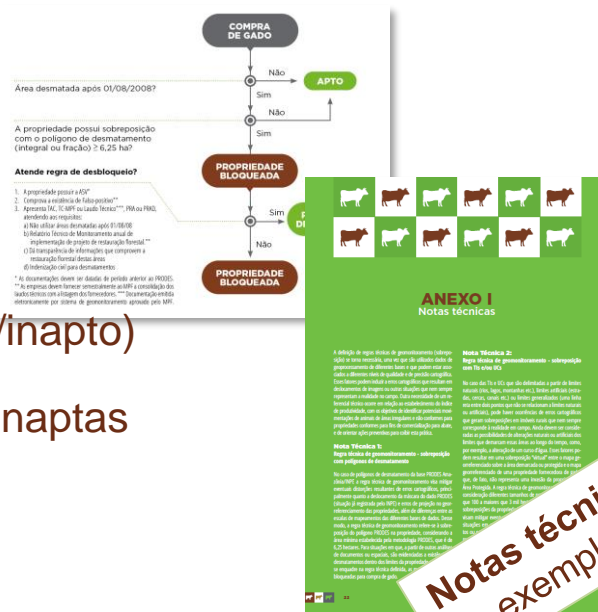

Notas técnicas  
exemplos



Dúvidas  
Comentários





Obrigado!



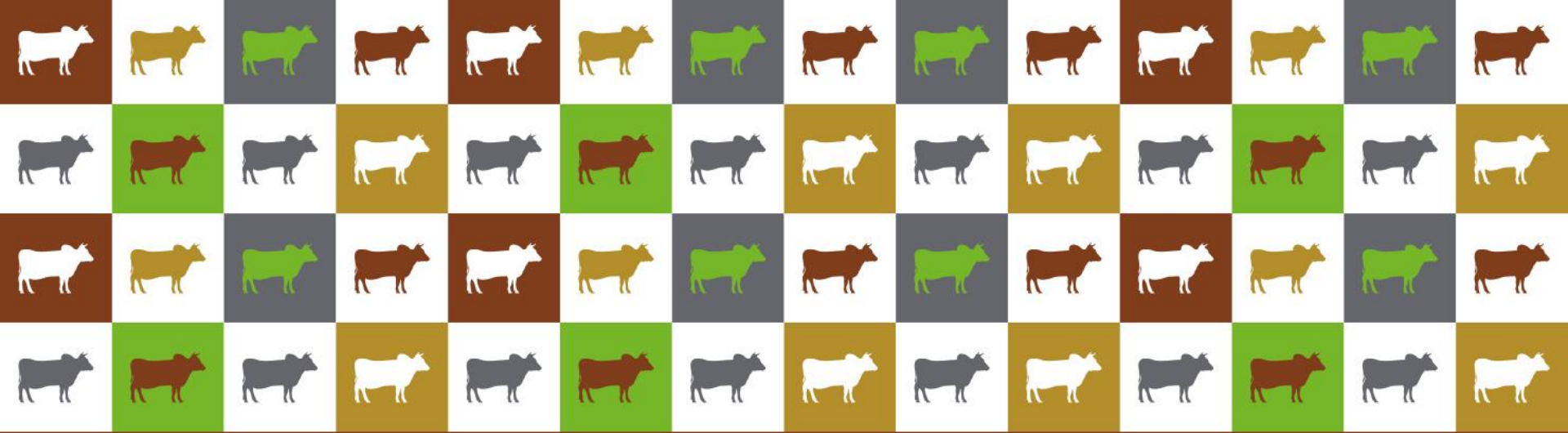

Articulando diálogos.  
Cuidando da Terra.

# BOLNA LINHA

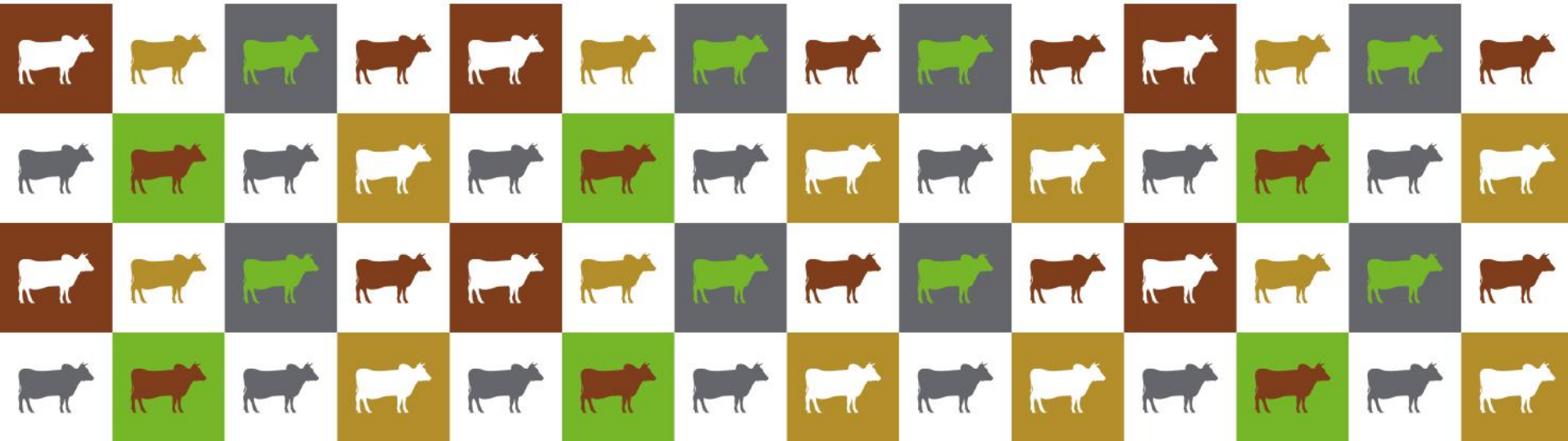

# Workshop

## Protocolo de Monitoramento de Fornecedores de Gado na Amazônia

Cuiabá 06 de março de 2020





**Bem-vindos!  
Bem-vindas!**



A large herd of white cows is gathered in a lush green field under a clear blue sky with a few wispy clouds. The cows are densely packed, filling most of the frame. In the foreground, a cow is clearly visible with the number '80912' on its side. The scene is brightly lit, suggesting a sunny day. On the left side of the image, there are several horizontal lines in yellow, brown, and green, which appear to be decorative elements. The text 'Suporte a implementação do Protocolo' is overlaid on the right side of the image in a large, white, sans-serif font.

# Suporte a implementação do Protocolo

# Implantação dos protocolos

**BOI NA  
LINHA**

imaflora | 25 ANOS  
Atendendo o Brasil,  
Cuidando da Terra.

## Workshop de capacitação

MT: 05-06mar

PA: 09-12mar

RO/AM/AC: abril

## Início do monitoramento

01 de julho de 2020

**Lançamento e Workshops de capacitação** para frigoríficos e empresas de auditoria: em breve

**Auditoria:** 2º semestre 2020  
*período de transição no uso do Protocolo de Monitoramento e do Protocolo de auditoria*

**Lançamento:** 2020

**Publicação dos relatórios públicos:** 2021  
*após validação do MPF e preservando a confidencialidade das informações sensíveis*



**Protocolo de Auditoria do Monitoramento de Fornecedores de Gado e Modelo de Relatório de Auditoria**

em  
elaboração

**Resumo Público do Relatório de Auditoria**

modelo e  
diretrizes em  
elaboração



Sites: [www.boinalinha.org](http://www.boinalinha.org)  
[www.beefontrack.org](http://www.beefontrack.org)

## PROTOCOLO DE MONITORAMENTO DE FORNECEDORES DE GADO

Diretrizes para a implementação dos TACs para a Amazônia e do Compromisso Público da Pecuária



Folder

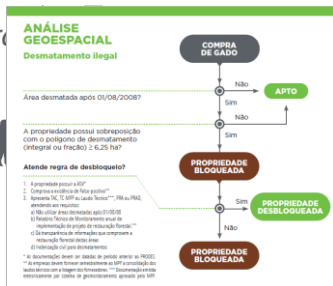

### DIRETRIZES PARA O ATENDIMENTO AO PROTOCOLO DE MONITORAMENTO DE FORNECEDORES DE GADO

O Protocolo de Monitoramento está estruturado em 12 critérios para atendimento aos TACs, sendo 6 monitoráveis por análises geospaciais, 2 critérios por análises de listas públicas, 3 por análises de documentos e 1 de análise de produtividade do fornecedor. Para atendimento ao Compromisso Público da Pecuária, todos estes critérios também são obrigatórios, entretanto há um critério adicional de geomonitoramento, de Desmatamento Zero.

A seguir são apresentados os critérios e parâmetros de conformidade das propriedades forniceoras (apto/inapto), as regras de bloqueio e desbloqueio de fazendas forniceoras e também as notas técnicas das regras de geomonitoramento, além das fontes de informação e bases de dados a serem utilizadas.

### Critérios de Monitoramento por meio de análises geospaciais

Tabela 1: Critérios de monitoramento por meio de análises geospaciais

Critério	Parâmetros	Regra para Análise de Propriedades	Regra para Desbloqueio de Propriedades Inaptes	Fonte
Desmatamento Ilegal	<ul style="list-style-type: none"> <li>Considerar para o monitoramento apenas sobreposição com polígonos de desmatamento &gt; 6,25 ha do Sistema PRODES Ambiental/INPE e posteriores a 01/08/2008</li> </ul>	<ul style="list-style-type: none"> <li><b>Apto:</b> a propriedade não possui sobreposição com polígonos de desmatamento</li> <li><b>Inapto:</b> a propriedade possui sobreposição com polígonos de desmatamento integral ou uma fração &gt; 6,25 ha. (Vide Nota Técnica 1)</li> </ul>	<p>Pelo menos uma das regras abaixo deve ser atendida:</p> <ol style="list-style-type: none"> <li>1. A propriedade possui a Autorização de Supressão de Vegetação Nativa - ASV emitida pelo órgão estadual competente*</li> <li>2. Comprometer a elaboração de Plano positivo de desmatamento por meio de Análise Multitemporal (geospacial)**</li> <li>3. Apresentar TAC ou Termo de Compromisso com MPF ou Lando Técnico** ou aderir ao PRA ou ao PRAD em consonância com a legislação vigente, atendendo aos seguintes requisitos:                     <ol style="list-style-type: none"> <li>a. Não utilizar para fins produtivos as áreas desmatadas após 01 de agosto de 2008.</li> <li>b. Apresentar Relatório Técnico de Monitoramento anual da implementação do projeto de restauração florestal**</li> <li>c. Dar transparência aos dados da propriedade e aos documentos técnicos que comprovem a restauração florestal destas áreas anualmente.</li> <li>d. Indenização civil de 2% do valor gerado no art. 43 do decreto nº 6514/2008 da Presidência da República para desmatamentos até 2018 e de 10% para desmatamentos entre 2018 e 2018. Após</li> </ol> </li> </ol>	Sistema PRODES Ambiental / INPE

## Protocolo de Monitoramento de Fornecedores de Gado



# A Plataforma

**BOI NA  
LINHA**



Já disponível – contato com equipe do projeto

*Em breve...*

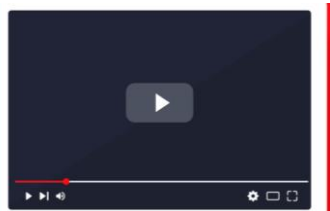

Sessão  
Perguntas e respostas  
frequentes



**BOI NA  
LINHA**



[Home](#) [Sobre](#) [Equipe](#) [Publicações](#) [Eventos](#) [Notícias](#) [Contato](#)



Estrada Chico Mendes, 185  
Piracicaba - SP | Brasil  
CEP 13426-420

**Imprensa:**  
imprensa@imaflora.org  
+55 19 3429.0800

mande um e-mail



A large herd of white cattle, likely a breed like Nelore, is gathered in a lush green field. The sky is a clear, vibrant blue with a few wispy white clouds. In the upper left corner, there are several horizontal lines in yellow, brown, and green, which appear to be decorative elements. The text 'Protocolo de monitoramento de fornecedores de gado' is overlaid on the right side of the image in a white, sans-serif font.

# Protocolo de monitoramento de fornecedores de gado

# Critérios do protocolo



## **Análises geoespaciais**

Desmatamento Ilegal  
TI e UC  
Embargo Ambiental  
Alterações nos Limites do CAR



## **Checagens de listas públicas oficiais**

Embargo Ambiental  
Trabalho Escravo



## **Apresentação de documentos**

CAR (Cadastro Ambiental Rural)  
LAR (Licença Ambiental Rural)  
GTA (Guia de Transporte Animal)



## **Análise da Produção**

Índice de Produtividade



A large herd of white cows is gathered in a lush green field under a clear blue sky with a few wispy clouds. The cows are densely packed, filling most of the frame. In the foreground, a cow is clearly visible with the number '80912' and a small 'R' on its side. The scene is brightly lit, suggesting a sunny day. On the left side of the image, there are several horizontal lines in various colors (yellow, brown, green) that appear to be part of a graphic design or presentation slide.

# critérios de análises geoespaciais



# Desmatamento ilegal



# Desmatamento ilegal

**BOI NA  
LINHA**

imaflora  
25  
Aniversário  
Atividade Ilícita  
Cuidado da Terra

## Parâmetros

- Análises devem ser feitas em sistema no qual são inseridos mapas georreferenciados das fazendas e mapas das bases oficiais do PRODES Amazônia;
- É analisada a sobreposição com polígonos de desmatamento nas imagens;
- Considerar para o monitoramento apenas polígonos de desmatamento  $\geq$  6,25 ha do PRODES Amazônia e posteriores a 01/08/2008.

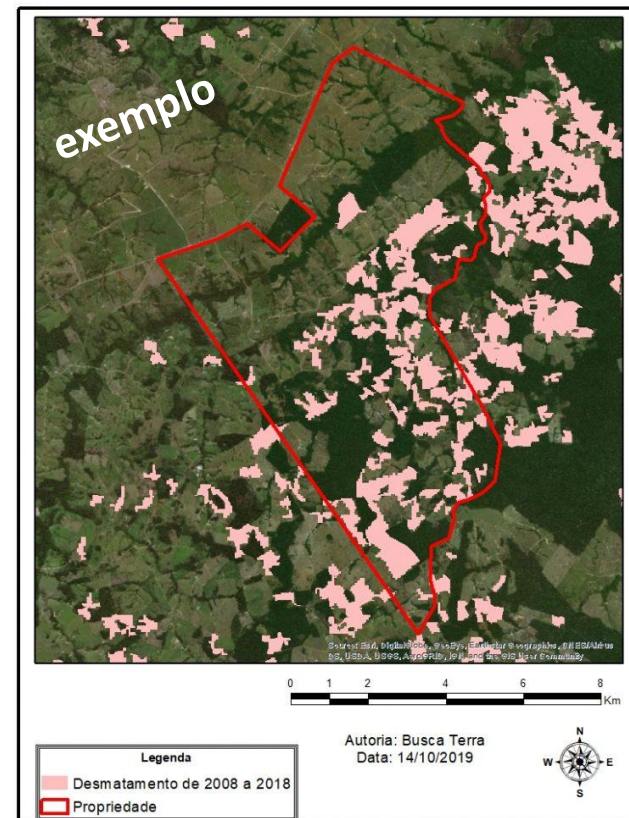

Fonte: Busca Terra  
<https://buscaterra.com.br/solucoes/corporativas/>





## O que é PRODES Amazônia?

- Sistema de Monitoramento do Desmatamento da Floresta Amazônica Brasileira por Satélite

## Que sistema eu posso usar?

- Serviço pode ser executado pela própria empresa ou por empresa especializada contratada

## Porque 01/08/2008?

- Vinculação à data estabelecida no Código Florestal.



## Por que 6,25 hectares?

### Nota técnica 1: Regra técnica de geomonitoramento

- Visa mitigar eventuais **distorções de erros cartográficos**, principalmente quanto a deslocamento do dado PRODES e erros de projeção no georreferenciamento das propriedades, além de diferenças entre as escalas de mapeamentos das diferentes bases de dados;

IMPORTANTE: para situações em que, a partir de outras análises de documentos ou espaciais, são evidenciadas a existência de desmatamentos dentro dos limites da propriedade, **mesmo que se enquadre na regra técnica definida**, as mesmas deverão ser **bloqueadas para compra de gado**.



# Desmatamento ilegal

## Parâmetros

- Análises devem ser feitas em sistema no qual são inseridos mapas georreferenciados das fazendas e mapas das bases oficiais do PRODES Amazônia;
- É analisada a sobreposição com polígonos de desmatamento nas imagens;
- Considerar para o monitoramento apenas polígonos de desmatamento  $\geq 6,25$  ha do PRODES Amazônia e posteriores a 01/08/2008.

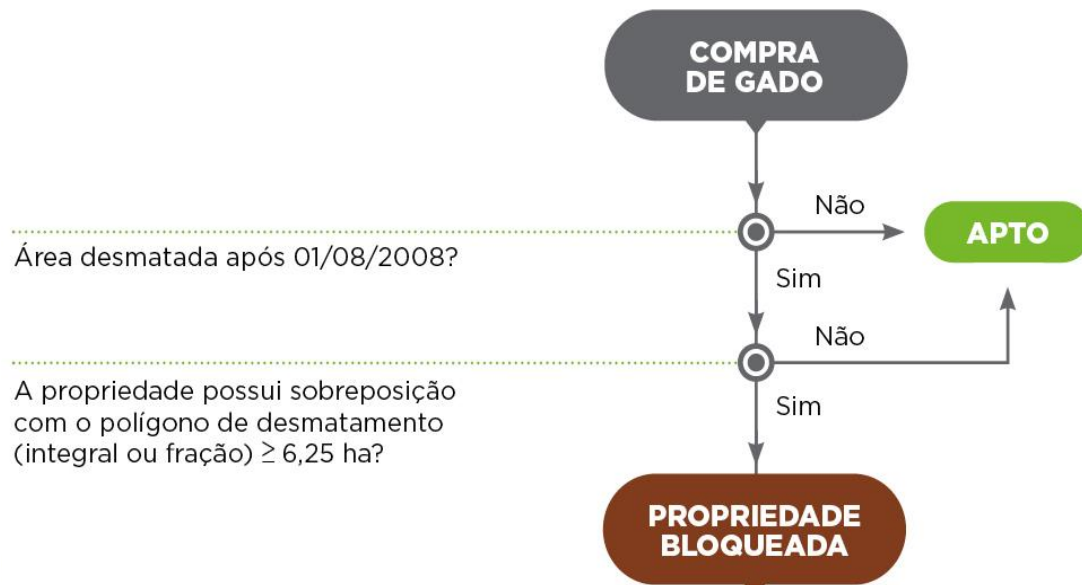



## Atende regra de desbloqueio?

1. A propriedade possuir a ASV\*
2. Comprova a existência de Falso-positivo\*\*
3. Apresenta TAC, TC-MPF ou Laudo Técnico\*\*\*, PRA ou PRAD, atendendo aos requisitos:
  - a) Não utilizar áreas desmatadas após 01/08/08
  - b) Relatório Técnico de Monitoramento anual de implementação de projeto de restauração florestal.\*\*
  - c) Dá transparência de informações que comprovem a restauração florestal destas áreas
  - d) Indenização civil para desmatamentos

\* As documentações devem ser datadas de período anterior ao PRODES.

\*\* As empresas devem fornecer semestralmente ao MPF a consolidação dos laudos técnicos com a listagem dos fornecedores. \*\*\* Documentação emitida eletronicamente por sistema de geomonitoramento aprovado pelo MPF.

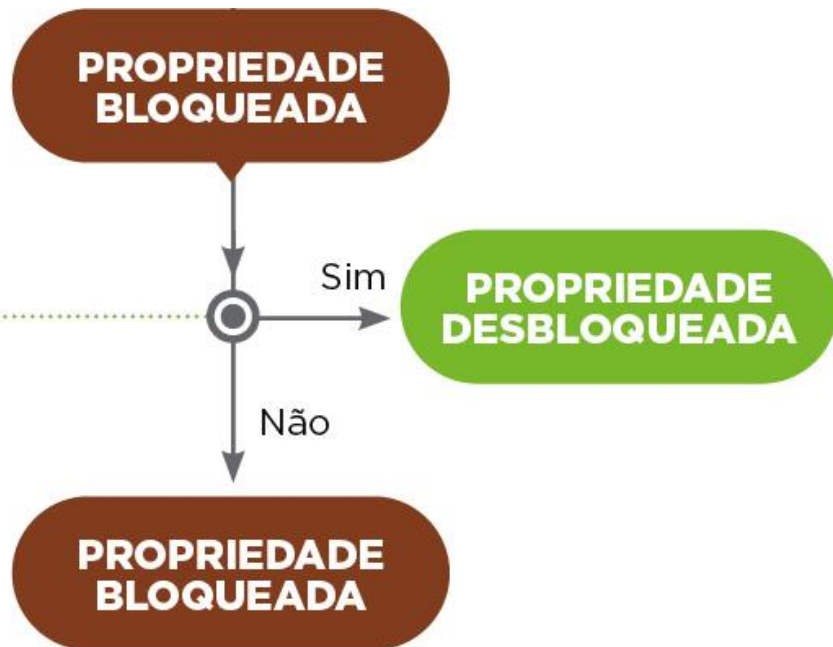



## O que é ASV?

- Autorização de Supressão de Vegetação, emitida pelo órgão estadual competente e datada de período anterior à ocorrência do PRODES Amazônia

## O que é falso positivo?

- Falso-positivo: caso não seja detectado desmatamento em análise multitemporais → comparando os mapas das fazendas e imagens de satélite com datas de anos anteriores e posteriores (quando existente) à detecção do PRODES.
- O PRODES também pode apresentar inconsistências na análise de desmatamento (afloramentos rochosos, leitos secos de cursos d'água ou limpeza de pasto).
- Esse serviço pode ser executado pela própria empresa ou por empresa especializada contratada (nesse caso é obrigatória a apresentação de Anotação de Responsabilidade Técnica - ART).





## TAC, TC-MPF e Laudo Técnico, PRA, PRAD + requisitos

- TAC – termo de ajustamento de conduta
- TC-MPF - Termo de Compromisso com o Ministério Público Federal
- Laudo técnico - Documentação emitida eletronicamente por sistema de geomonitoramento aprovado pelo MPF
- PRA – programa de regularização ambiental
- PRAD – programa de recuperação de áreas degradadas

MPF, governo e Imac se unem por monitoramento ambiental da carne em Mato Grosso



Cooperação técnica firmada nessa segunda-feira (13) traz benefícios ao setor de carne bovina, possibilitando que 8 mil pecuaristas retornem ao mercado formal com sustentabilidade e transparência



Foto: Mayke Toscano/Secom/MT

ser reintegrados ao mercado formal da carne, inclusive com ajuste de conduta com o MPF no âmbito do projeto Carne Legal.

Um termo de cooperação técnica

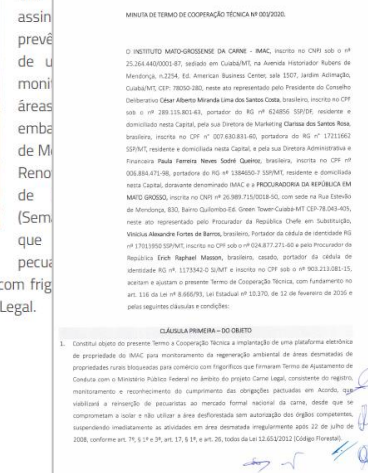



## Requisitos

- a. Não utilizar para fins produtivos as áreas desmatadas após 01 de agosto de 2008;
- b. Apresentar Relatório Técnico de Monitoramento anual de implementação de projeto de restauração florestal;
  - O frigorífico deve fornecer semestralmente, por meio de ofício ao MPF, a consolidação dos laudos técnicos, com a listagem dos fornecedores.
- c. Dar transparência aos dados da propriedade e aos documentos técnicos que comprovem a restauração florestal destas áreas anualmente;
- d. Indenização civil de 5% do valor previsto no artigo 43 do decreto nº 6514/2008 da Presidência da República para desmatamentos até 2016 e de 10% para desmatamentos entre 2016 e 2018. Após 2018 deverá ser considerado o valor integral.



## Análise de Desmatamento Prodes (exemplos):

Sobreposição	Área do Prodes (ha)	Status
Integral	6,25	Não apto
	6,20	Apto
Fração	6,25	Não apto
	6,20	Apto

*Independentemente do tamanho da área da propriedade e do tamanho da área de sobreposição*



Sobreposição integral do polígono de desmatamento do Prodes com a área fornecedora.

Exemplo 1

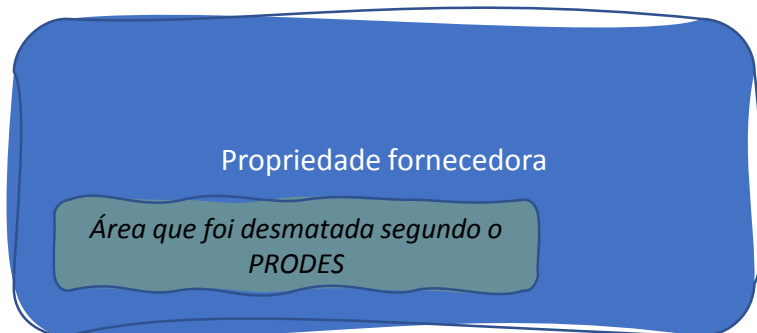

Sobreposição de fração do polígono de desmatamento do Prodes com a área fornecedora.

Exemplo 2

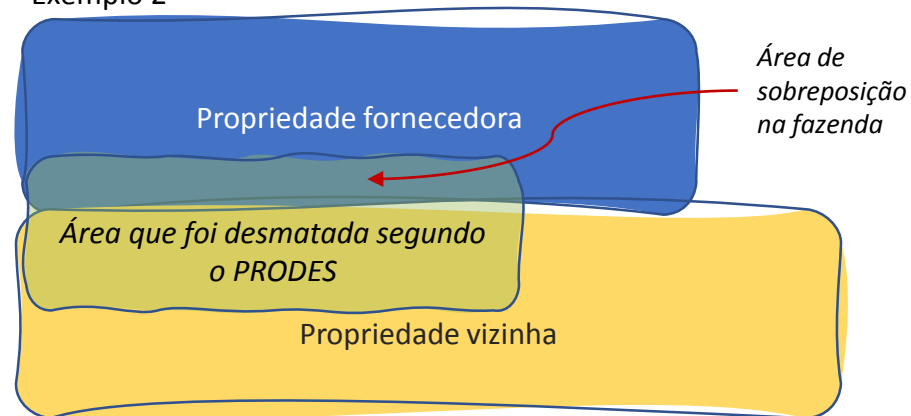



# Embargo ambiental



## Parâmetros

- Análises devem ser feitas em um sistema de geomonitoramento no qual são inseridos os mapas georreferenciados das fazendas (base oficial do CAR) e a base oficial do IBAMA que contém informações geográficas e da SEMAS/PA [VETOR], constantemente atualizados;
- É analisada a sobreposição com polígonos de embargo ambiental por desmatamento nas imagens;
- Serão desconsiderados na análise:
  1. polígonos “padrão” baseados em único ponto (ou coordenada geográfica);
  2. polígonos que tenham o status de "suspensão" ou "cancelado“.

Observação: o embargo é aplicável a polígonos na propriedade, porém, a análise de aptidão para a compra e bloqueio deve ser feita sobre toda a área da propriedade fornecedora de gado.

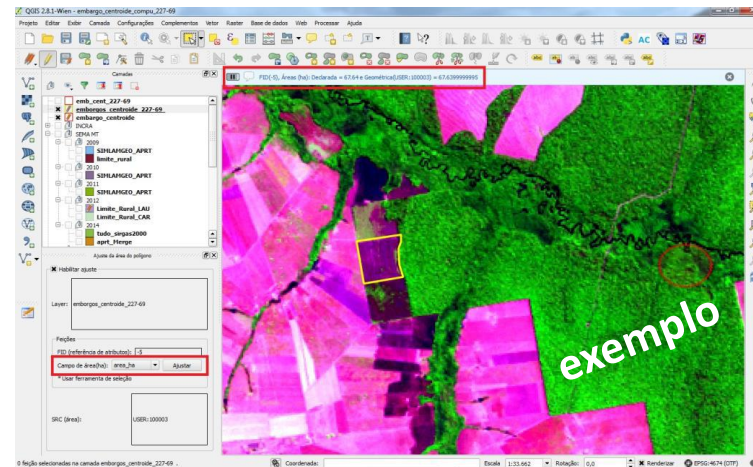

Fonte: sipam.gov.br

Os embargos da SEMA/MT não consta do Protocolo, porém todas as obrigações legais devem ser cumpridas, não somente o que consta no Protocolo de Monitoramento de Fornecedores de Gado.





# Embargo ambiental

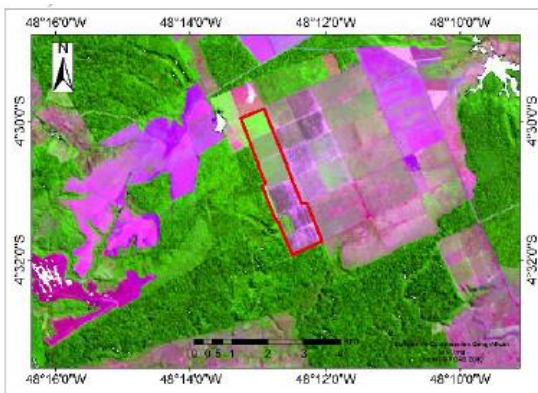
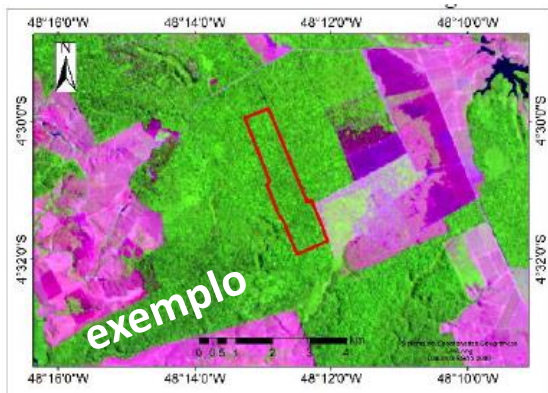

O embargo ambiental por desmatamento é uma sanção aplicada pela administração pública, através do órgão ambiental e tem por objetivo propiciar a regeneração do meio ambiente e dar viabilidade à recuperação da área degradada.

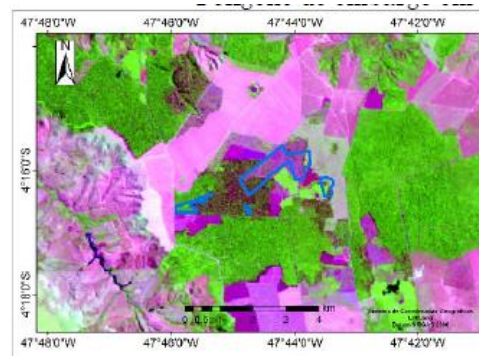

Fonte: Monitoramento de áreas embargadas por desmatamento ilegal, Moraes, D. R. V., et al. - Rev. Bras. de Cartografia, vol. 70, Edição Especial “XXVII Congresso Brasileiro de Cartografia”, 2018. pp. 1595 – 1617.



# Embargo ambiental

## Parâmetros

- Análises devem ser feitas em um sistema de geomonitoramento no qual são inseridos os mapas georreferenciados das fazendas (base oficial do CAR) e a base oficial do IBAMA que contém informações geográficas e da SEMAS/PA [VETOR], constantemente atualizados;
- É analisada a sobreposição com polígonos de embargo ambiental por desmatamento nas imagens;
- Serão desconsiderados na análise:
  1. polígonos “padrão” baseados em único ponto (ou coordenada geográfica);
  2. polígonos que tenham o status de "suspensão" ou "cancelado“.

Observação: o embargo é aplicável a polígonos na propriedade, porém, a análise de aptidão para a compra e bloqueio deve ser feita sobre toda a área da propriedade fornecedora de gado.

A propriedade possui sobreposição com polígono de desmatamento\*?



## Atende regra de desbloqueio?

- **Quando bloqueio não for de desmatamento ilegal (PRODES):**

1. Ofício do órgão embargante esclarecendo que não é aquela propriedade embargada
2. Auto de infração do embargo e analisar se a propriedade fornecedora não é a mesma do objeto do embargo
3. Quando houver a comprovação do cumprimento do embargo\*\*

- **Quando bloqueio for de desmatamento ilegal (PRODES):** seguir a regra do critério de Desmatamento ilegal deste Protocolo.



\*\* Nos termos do Termo de Referência para o Laudo Demonstrativo de Cumprimento do embargo Ambiental (Ofício nº 144/2019/Ofício/PR/AM).



## Termo de Referência para o Laudo Demonstrativo de Cumprimento do Embargo Ambiental

### Ofício nº 144/2019/Ofício/PR/AM

Termo de Referência para o Laudo Demonstrativo de Cumprimento do Embargo Ambiental

#### 1. Informações da Propriedade

- a. Nome;
  - b. Proprietário;
  - c. Indicação se possui algum título fundiário.
2. Informações do Cadastro Ambiental Rural (CAR)
    - a. Nº do CAR;
    - b. Domínio.
  3. Informações do Embargo do Ibama
    - a. Nº do TAC;
    - b. Data do embargo;
    - c. Nome que consta no embargo.

#### 4. Informações sobre algum TAC ou PRAD relacionado à área embargada, caso exista.

5. Figura 1 - Mapa da fazenda com a diferenciação da área embargada e da não embargada.

6. Figura 2 - Fotos georreferenciadas mostrando que a área embargada possui algum tipo de cercamento que impede o trânsito de animais para dentro da mesma.

7. Figura 3 - Sequência temporal de no mínimo três imagens, tomando como base o ano do embargo do Ibama, demonstrando a regeneração da vegetação na área embargada. A resolução espacial da imagem deve ser no mínimo de 30 metros.

Data: xxxxxxxx

Afirmo que a área embargada não está em utilização para a produção agropecuária:

Proprietário (nome completo e CPF)	Responsável Técnico (nome completo e CPF)
---------------------------------------	--

O presente Laudo possui a validade de 01 ano, a partir da data de assinatura.

Caso expirada a validade do Laudo, e a propriedade permanecer na Lista de Áreas Embargadas do Ibama, o proprietário deverá apresentar um novo laudo para realizar a comercialização de animais junto a frigoríficos signatários do Termo de Ajustamento de Conduta.

O presente Laudo refere-se apenas ao embargo ambiental obtido no item 3 (informações do Embargo do Ibama).

### 1. Informações da Propriedade

- a. Nome;
- b. Proprietário;
- c. Indicação se possui algum título fundiário.

### 2. Informações do Cadastro Ambiental Rural (CAR)

- a. Nº do CAR;
- b. Domínio.

### 3. Informações do Embargo do Ibama

- a. Nº do TAD;
- b. Data do embargo;
- c. Nome que consta no embargo.

### 4. Informações sobre algum TAC ou PRAD relacionado à área embargada, caso exista.

### 5. Figura 1 - Mapa da fazenda com a diferenciação da área embargada e da não embargada.



# Embargo ambiental

**BOI NA  
LINHA**

 imaflora

 25 ANOS  
Atividade Ilustre,  
Cuidado da Terra.

## Ofício nº 144/2019/Ofício/PR/AM

Termo de Referência para o Laudo Demonstrativo de Cumprimento do Embargo Ambiental

1. Informações da Propriedade
  - a. Nome;
  - b. Proprietário;
  - c. Indicação se possui algum título fundiário.
2. Informações do Cadastro Ambiental Rural (CAR)
  - a. Nº do CAR;
  - b. Domínio.
3. Informações do Embargo do Ibama
  - a. Nº do TAC;
  - b. Data do embargo;
  - c. Nome que consta no embargo.
4. Informações sobre algum TAC ou PRAD relacionado à área embargada, caso exista.
5. Figura 1 - Mapa da fazenda com a delimitação da área embargada e da não embargada.
6. Figura 2 - Fotos georeferenciadas mostrando que a área embargada possui algum tipo de cercamento que impeça o trânsito de animais para dentro da mesma.
7. Figura 3 - Sequência temporal de no mínimo três imagens, tomando como base o ano do embargo do Ibama, demonstrando a regeneração da vegetação na área embargada. A resolução espacial da imagem deve ser no mínimo de 30 metros.

Data: xxx/xxx/xx

Afirmo que a área embargada não está em utilização para a produção agropecuária:

Proprietário  
(nome completo e CPF)

Responsável Técnico  
(nome completo e CPF)

O presente Laudo possui a validade de 01 ano, a partir da data de assinatura.

Caso expirada a validade do Laudo, e a propriedade permanecer na Lista de Áreas Embargadas do Ibama, o proprietário deverá apresentar um novo laudo para realizar a comercialização de animais junto a frigoríficos signatários de Termo de Ajustamento de Conduta.

O presente Laudo refere-se apenas ao embargo ambiental citado no item 3 (Informações do Embargo do Ibama).

6. Figura 2 - Fotos georeferenciadas mostrando que a área embargada possui algum tipo de cercamento que impeça o trânsito de animais para dentro da mesma.

7. Figura 3 - Sequência temporal de no mínimo três imagens, tomando como base o ano do embargo do Ibama, demonstrando a regeneração da vegetação na área embargada. A resolução espacial da imagem deve ser no mínimo de 30 metros.

Data: xx/xx/xxxx

Afirmo que a área embargada não está em utilização para a produção agropecuária:

Proprietário  
(nome completo e CPF)

Responsável Técnico  
(nome completo e CPF)

O presente Laudo possui a validade de 01 ano, a partir da data de assinatura.

Caso expirada a validade do Laudo, e a propriedade permanecer na Lista de Áreas Embargadas do Ibama, o proprietário deverá apresentar um novo laudo para realizar a comercialização de animais junto a frigoríficos signatários de Termo de Ajustamento de Conduta.

O presente Laudo refere-se apenas ao embargo ambiental citado no item 3 (Informações do Embargo do Ibama).





# Alterações nos limites do CAR



# Alterações nos limites do CAR **NOVO!** BOI NA LINHA



## Parâmetros

- Análises devem ser feitas em um sistema de geomonitoramento no qual são inseridos os mapas georreferenciados das fazendas e os mapas das bases oficiais do CAR;

**SICAR**

IMÓVEIS  
RESTRICÇÕES  
BASE DE DOWNLOADS

SERVIÇO FLORESTAL BRASILEIRO

Última atualização dos dados em 18/02/2020  
Versão 1.0

PA-1505064-B789BADECEEA44C2927FADA290998782

Status do imóvel: **Pendente**  
Tipo de imóvel: Imóvel Rural  
Município: Novo Repartimento  
Área: 814,315 ha

Demonstrativo  
Realizar download shapefile

Novo Repartimento

total de imóveis: 8.454

Área cadastrada: 1.409.672,85 ha

Downloads

exemplo

Fonte: SICAR  
(exemplo aleatório)



# Alterações nos limites do CAR **NOVO!** BOI NA LINHA

## Parâmetros

- Análises devem ser feitas em um sistema de geomonitoramento no qual são inseridos os mapas georreferenciados das fazendas e os mapas das bases oficiais do CAR;
- Empresa deve atualizar o banco de dados com os mapas das fazendas dos fornecedores de gado anualmente, de acordo com a base do CAR disponível;
- Atualização deve ser feita em até 30 dias após a divulgação da taxa de desmatamento do PRODES Amazônia/INPE (estimativa - divulgado no mês de novembro de cada ano.

Propriedade possui alteração de limites na base do CAR atualizada?





# Alterações nos limites do CAR **NOVO!**

**BOI NA LINHA**

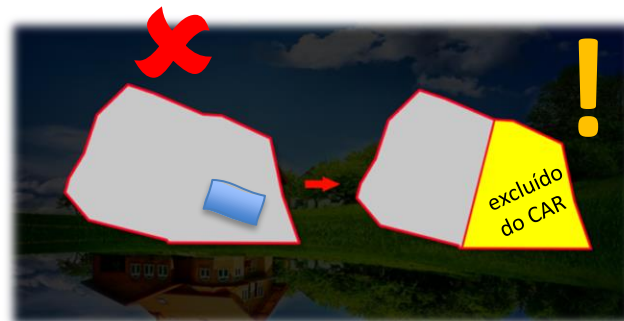

Mapa anterior apresenta sobreposição com polígono PRODES e o novo mapa não apresenta mais?

**Atende regra de desbloqueio?**

Alteração do mapa da propriedade está condizente com Matrícula, Certidão do Imóvel, CCIR ou SNCR?





## O que é CCIR?

- O Certificado de Cadastro de Imóvel Rural (CCIR) é o documento emitido pelo Incra que é indispensável para transferir, arrendar, hipotecar, desmembrar, partilhar (divórcio ou herança) e obter financiamento bancário. Os dados constantes são exclusivamente cadastrais, não legitimando direito de domínio ou posse.

## O que é SNCR?

- Sistema utilizado pelo Incra para conhecer a estrutura fundiária e a ocupação do meio rural brasileiro a fim de assegurar o planejamento de políticas públicas. Por meio dos dados declarados pelos proprietários ou possuidores (posseiro) de imóveis rurais cadastrados o sistema emite o Certificado de Cadastro de Imóvel Rural (CCIR).
- *Fonte:* <http://www.cadastrorural.gov.br/perguntas-frequentes/propriedade-rural/4-o-que-e-ccir>





**Dúvidas e  
esclarecimentos?**







# Terras indígenas

## Parâmetros

- Análises devem ser feitas em um sistema de geomonitoramento no qual são inseridos os mapas georreferenciados das fazendas (base oficial do CAR) e os mapas da base cartográfica da Fundação Nacional do Índio (FUNAI), constantemente atualizados;
- É analisada a sobreposição com Terras Indígenas nas imagens;
- Serão reconhecidas para este Protocolo as Terras Indígenas que estejam na fase de demarcação “declarada” ou mais avançada.



# Terras indígenas

**BOI NA  
LINHA**

imaflora

25  
ANOS  
Artesãos indígenas  
Cuidando da Terra.

**De acordo com a FUNAI, o processo de demarcação de terra indígena constitui as seguintes fases:**

1. **Em estudo:** realização dos estudos que fundamentam a identificação e a delimitação da terra indígena;
2. **Delimitadas:** terras que tiveram os estudos aprovados pela Presidência da FUNAI, com a sua conclusão publicada no Diário Oficial da União (DOU) e do Estado, e que se encontram na fase do contraditório administrativo ou em análise pelo Ministério da Justiça para decisão acerca da expedição de Portaria Declaratória da posse tradicional indígena;
3. **Declaradas:** terras que obtiveram a expedição da Portaria Declaratória pelo Ministro da Justiça e estão autorizadas para serem demarcadas fisicamente, com a materialização dos marcos e georreferenciamento;
4. **Homologadas:** terras que possuem os seus limites materializados e georreferenciados, cuja demarcação administrativa foi homologada por decreto presidencial;
5. **Regularizadas:** terras que, após o decreto de homologação, foram registradas em Cartório em nome da União e na Secretaria do Patrimônio da União.
6. **Interditadas:** áreas interditadas, com restrições de uso e ingresso de terceiros, para a proteção de povos indígenas isolados.



## Parâmetros

- Análises devem ser feitas em um sistema de geomonitoramento no qual são inseridos os mapas georreferenciados das fazendas (base oficial do CAR) e os mapas da base cartográfica da Fundação Nacional do Índio (FUNAI), constantemente atualizados;
- É analisada a sobreposição com Terras Indígenas nas imagens;
- Serão reconhecidas para este Protocolo as Terras Indígenas que estejam na fase de demarcação “declarada” ou mais avançada.

Sobreposição com TI em situação “Declarada” ou fase mais avançada do processo de demarcação de TI?

Sobreposição com a TI (vide Nota Técnica 2):



OBS.: A propriedade com sobreposição em TI não é passível de desbloqueio. O proprietário deve regularizar a situação junto à FUNAI e outros órgãos competentes.



# Unidades de conservação

## Nota Técnica 2: Regra técnica de geomonitoramento - sobreposição com TIs e/ou UCs

Delimitações a partir de limites naturais (rios, lagos, montanhas etc.), limites artificiais (estradas, cercas, canais etc.) ou limites generalizados (uma linha reta entre dois pontos que não se relacionam a limites naturais ou artificiais),

- pode haver ocorrências de erros cartográficos
- possibilidades de alterações naturais ou artificiais dos limites que demarcam essas áreas ao longo do tempo
- Sobreposição que, de fato, não representa uma invasão da propriedade à Área Protegida.

**Entretanto: para situações em que, a partir de outras análises de documentos ou geoespaciais, são evidenciadas a existência de invasão da propriedade sobre essas áreas, mesmo que se enquadre nas regras técnicas definidas, as mesmas deverão ser bloqueadas para compra de gado.**

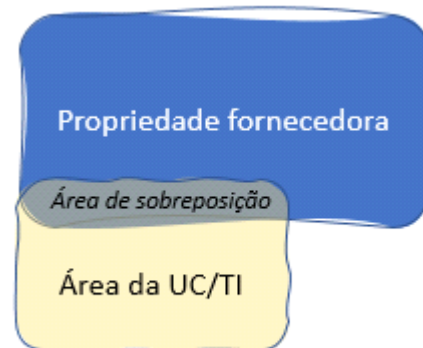



# Unidades de conservação

**BOI NA  
LINHA**

imaflora

25  
ANOS  
Atividade Ilícita,  
Cuidado da Terra.

Faixa de tamanho da propriedade (ha)	Área da propriedade (ha)	Área de sobreposição (ha)	% de sobreposição	Status
< 100 ha	20	2,2	11%	inapto
	99	10,9	11%	inapto
	20	2,0	10%	apto
	99	9,9	10%	apto
Entre 100 a 500 ha	100	9	9%	inapto
	499	45	9%	inapto
	100	8	8%	apto
	499	40	8%	apto
Entre 500 a 1 mil ha	500	35	7%	inapto
	999	70	7%	inapto
	500	30	6%	apto
	999	60	6%	apto
Entre 1 mil a 3 mil ha	1.000	50	5%	inapto
	2.999	150	5%	inapto
	1.000	40	4%	apto
	2.999	120	4%	apto
> 3 mil ha	3.000	90	3%	inapto
	3.000	60	2%	apto

## Parâmetros

- Análises devem ser feitas em um sistema de geomonitoramento no qual são inseridos os mapas georreferenciados das fazendas (base oficial do CAR) e os mapas da base cartográfica da Fundação Nacional do Índio (FUNAI), constantemente atualizados;
- É analisada a sobreposição com Terras Indígenas nas imagens;
- Serão reconhecidas para este Protocolo as Terras Indígenas que estejam na fase de demarcação “declarada” ou mais avançada.

Sobreposição com TI em situação “Declarada” ou fase mais avançada do processo de demarcação de TI?

Sobreposição com a TI (vide Nota Técnica 2):

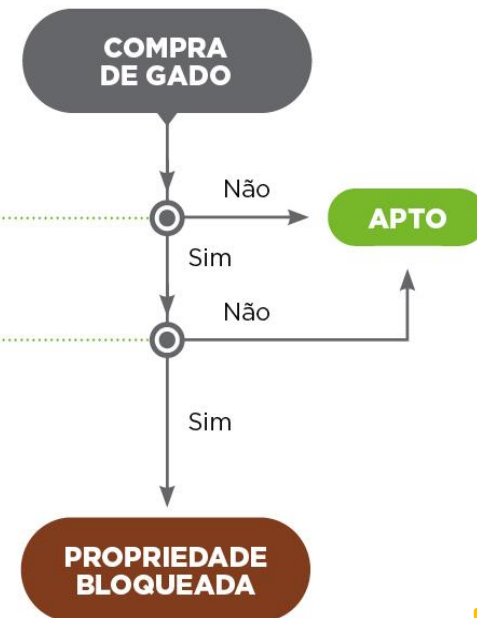

OBS.: A propriedade com sobreposição em TI não é passível de desbloqueio. O proprietário deve regularizar a situação junto à FUNAI e outros órgãos competentes.



# Unidades de conservação







# Unidades de conservação

## Parâmetros

- Análises devem ser feitas em um sistema no qual são inseridos os mapas georreferenciados das fazendas e os mapas das bases cartográficas oficiais dos órgãos públicos competentes, constantemente atualizados;
- É analisada a sobreposição com UCs nas imagens.

Sobreposição com UC?

Sobreposição com a UC:

- Propriedade < 100 ha: sobreposição > 10%
- Propriedade de 100 a 500 ha: sobreposição > 8%
- Propriedade de 100 a 1.000 ha: sobreposição > 6%
- Propriedade de 1.000 a 3.000 ha: sobreposição > 4%
- Propriedade > 3.000 ha: sobreposição > 2%

Atende regra de desbloqueio?





## Atende regra de desbloqueio?

- **Desapropriação de imóvel rural e indenização de posses** – documento de posse provisória do ICMBio\*, onde não houve regularização fundiária e com validação pelo MPF. Não há desbloqueio para quem ingressou na área após a criação da UC
- **Uso Sustentável (US) da categoria APA** – apresentação de documentação em linha com premissas do decreto de criação da UC, e/ou plano de manejo e/ou ofício do ICMBIO

\* Documento comprobatório da posse ou a matrícula do imóvel que demonstre que a ocupação se deu antes da criação da UC.





## Dúvidas e esclarecimentos?





A large herd of white cows is gathered in a lush green field under a clear blue sky with a few wispy clouds. The cows are densely packed, filling most of the frame. In the foreground, a cow is clearly visible with the number '80912' on its side. The scene is brightly lit, suggesting a sunny day. On the left side of the image, there are several horizontal lines in yellow, brown, and green, which are part of a decorative graphic element.

# critérios de análises de documentos





# Cadastro Ambiental Rural CAR



# Cadastro Ambiental Rural CAR

## Parâmetros

- A empresa deve solicitar o CAR (ou protocolo) da propriedade ao fornecedor direto.

Recomenda-se que o status do CAR seja consultado nos sites oficiais, sendo:

Recomendação	Status
Apto	Ativo Pendente
Inapto	Suspenso Cancelado

Fornecedor apresenta o CAR da propriedade (ou protocolo)?

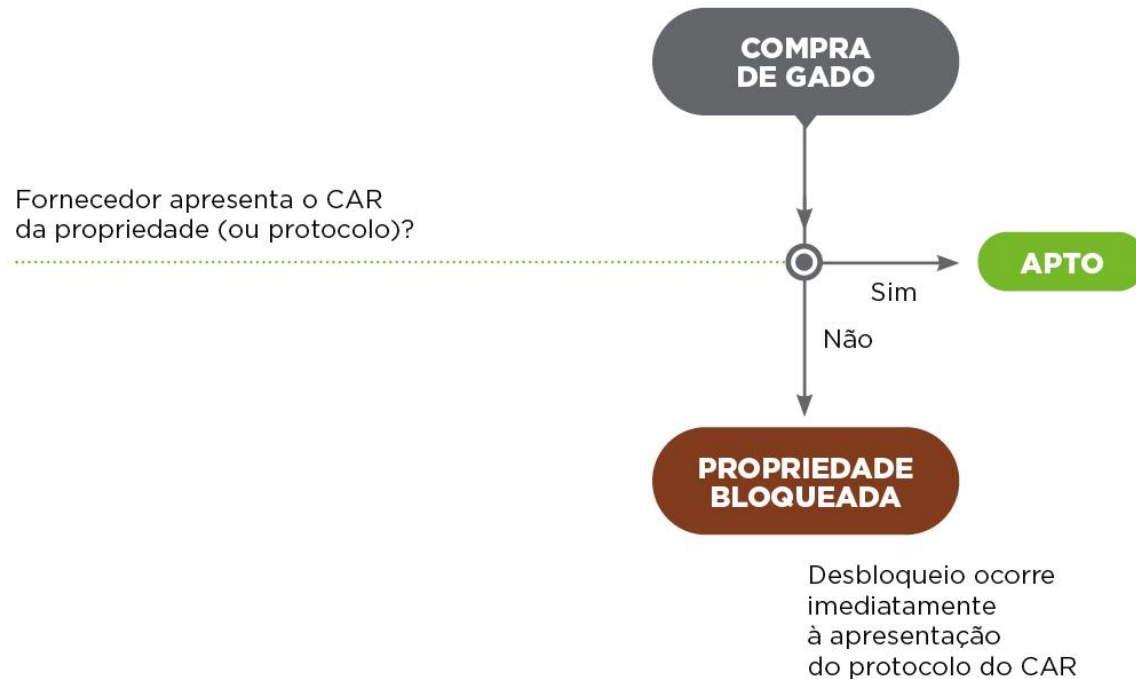



# Licenciamento Ambiental Rural (LAR)



## Parâmetros

- A empresa deve solicitar a LAR ou Protocolo de Solicitação dos produtores fornecedores diretos de propriedade > 3 mil ha, localizados no Pará;

Fornecedor direto apresenta a Licença Ambiental Rural (ou Protocolo) da SEMAS/PA das propriedades > 3.000ha, localizados no Estado do Pará?

O documento está vigente?



Desbloqueio ocorre imediatamente à apresentação da Licença Ambiental ou Protocolo com data vigente.



## Parâmetros

- A empresa deve solicitar a LAR ou Protocolo de Solicitação dos produtores fornecedores diretos de propriedade > 3 mil ha, localizados no Pará;
- A vigência dos documentos deve ser consultada no site da SEMAS/PA.



A APF no MT não consta do Protocolo, porém todas as obrigações legais devem ser cumpridas, não somente o que consta no Protocolo de Monitoramento de Fornecedores de Gado.

### Recomendação

### Status

Apto

Deferido  
Encaminhado

Inapto

Arquivado  
Indeferido





# Guia de Trânsito Animal (GTA)



# Guia de Trânsito Animal (GTA)

## Parâmetros

- Os funcionários do Serviço de Inspeção Federal (SIF), do Ministério da Agricultura e Pecuária e Abastecimento (MAPA), são responsáveis pelo recebimento da GTA que acompanha os animais em seu desembarque;
- A empresa deve verificar se o registro das GTAs (nome da propriedade de origem dos animais) é o mesmo da propriedade fornecedora identificada nas operações de compra da empresa frigorífica.

Desembarque dos animais com  
GTA da propriedade de origem?

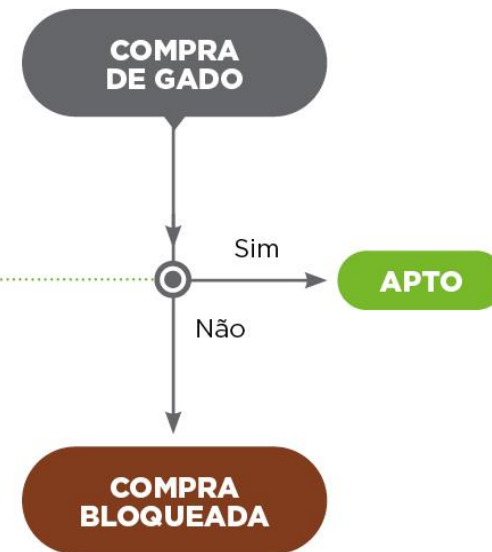



## Dúvidas e esclarecimentos?



A large herd of white Zebu cows is gathered in a lush green field under a clear blue sky with a few wispy clouds. The cows are densely packed, filling most of the frame. In the foreground, a cow is clearly visible with the number '80912' on its side. The scene is brightly lit, suggesting a sunny day. On the left side of the image, there are several horizontal decorative lines in yellow, brown, and green, extending from the edge towards the center.

# critérios de análise de listas públicas oficiais





# Embargo Ambiental





# Embargo Ambiental

## Parâmetros

- Análise é feita cruzando os dados do CNPJ ou CPF do proprietário da fazenda que vendeu o gado com as Listas do IBAMA ou Lista de Desmatamento Ilegal (LDI) da SEMAS/PA de embargo ambiental por desmatamento na data da compra do gado (isto é, a data que consta no contrato ou no sistema eletrônico da empresa do pedido de compra);
- Caso a fazenda esteja arrendada, devem ser analisados o CNPJ ou CPF do proprietário da fazenda e do arrendatário com o qual o produtor tenha contrato de arrendamento
- Recomenda-se que a empresa realize o download das listas públicas oficiais diariamente, em virtude das constantes atualizações.

## Observação:

- Para a análise de CNPJ, devem ser considerados os 8 primeiros dígitos, de modo a identificar todos os cadastros associados à Pessoa Jurídica (matriz e filiais).

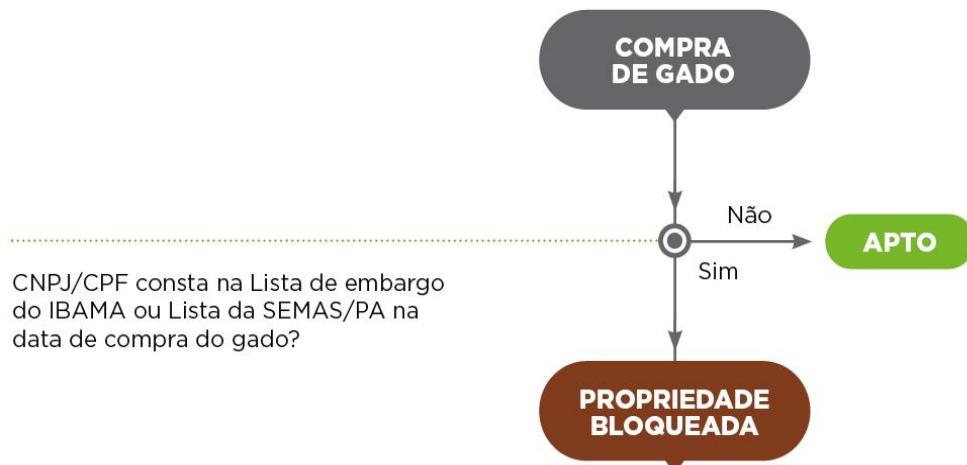

Os embargos da SEMA/MT não consta do Protocolo, porém todas as obrigações legais devem ser cumpridas, não somente o que consta no Protocolo de Monitoramento de Fornecedores de Gado.



# Embargo Ambiental

## Atende regra de desbloqueio?

1. Propriedade fornecedora não tem o mesmo nome do objeto do embargo
2. Adoção de medidas que impeçam a triangulação de gado\*
3. Ofício do órgão embargante esclarecendo que não é aquela propriedade embargada.

\* É suficiente para tal fim o laudo de cumprimento do embargo, nos termos de Referência para o Laudo Demonstrativo de Cumprimento do embargo Ambiental (Ofício nº 144/2019/Ofício/PR/AM).

1. Identificação do Objeto do Embargo  
1.1. Nome  
1.2. Endereço  
1.3. Descrição do Objeto do Embargo  
1.4. Data do Ofício  
1.5. Outros  
2. Identificação do Embargante  
2.1. Nome  
2.2. Endereço  
2.3. Outros  
3. Descrição do Objeto do Embargo  
3.1. Nome  
3.2. Endereço  
3.3. Outros  
4. Descrição do Objeto do Embargo  
4.1. Nome  
4.2. Endereço  
4.3. Outros  
5. Descrição do Objeto do Embargo  
5.1. Nome  
5.2. Endereço  
5.3. Outros  
6. Descrição do Objeto do Embargo  
6.1. Nome  
6.2. Endereço  
6.3. Outros  
7. Descrição do Objeto do Embargo  
7.1. Nome  
7.2. Endereço  
7.3. Outros  
8. Descrição do Objeto do Embargo  
8.1. Nome  
8.2. Endereço  
8.3. Outros  
9. Descrição do Objeto do Embargo  
9.1. Nome  
9.2. Endereço  
9.3. Outros  
10. Descrição do Objeto do Embargo  
10.1. Nome  
10.2. Endereço  
10.3. Outros  
11. Descrição do Objeto do Embargo  
11.1. Nome  
11.2. Endereço  
11.3. Outros  
12. Descrição do Objeto do Embargo  
12.1. Nome  
12.2. Endereço  
12.3. Outros  
13. Descrição do Objeto do Embargo  
13.1. Nome  
13.2. Endereço  
13.3. Outros  
14. Descrição do Objeto do Embargo  
14.1. Nome  
14.2. Endereço  
14.3. Outros  
15. Descrição do Objeto do Embargo  
15.1. Nome  
15.2. Endereço  
15.3. Outros  
16. Descrição do Objeto do Embargo  
16.1. Nome  
16.2. Endereço  
16.3. Outros  
17. Descrição do Objeto do Embargo  
17.1. Nome  
17.2. Endereço  
17.3. Outros  
18. Descrição do Objeto do Embargo  
18.1. Nome  
18.2. Endereço  
18.3. Outros  
19. Descrição do Objeto do Embargo  
19.1. Nome  
19.2. Endereço  
19.3. Outros  
20. Descrição do Objeto do Embargo  
20.1. Nome  
20.2. Endereço  
20.3. Outros  
21. Descrição do Objeto do Embargo  
21.1. Nome  
21.2. Endereço  
21.3. Outros  
22. Descrição do Objeto do Embargo  
22.1. Nome  
22.2. Endereço  
22.3. Outros  
23. Descrição do Objeto do Embargo  
23.1. Nome  
23.2. Endereço  
23.3. Outros  
24. Descrição do Objeto do Embargo  
24.1. Nome  
24.2. Endereço  
24.3. Outros  
25. Descrição do Objeto do Embargo  
25.1. Nome  
25.2. Endereço  
25.3. Outros  
26. Descrição do Objeto do Embargo  
26.1. Nome  
26.2. Endereço  
26.3. Outros  
27. Descrição do Objeto do Embargo  
27.1. Nome  
27.2. Endereço  
27.3. Outros  
28. Descrição do Objeto do Embargo  
28.1. Nome  
28.2. Endereço  
28.3. Outros  
29. Descrição do Objeto do Embargo  
29.1. Nome  
29.2. Endereço  
29.3. Outros  
30. Descrição do Objeto do Embargo  
30.1. Nome  
30.2. Endereço  
30.3. Outros  
31. Descrição do Objeto do Embargo  
31.1. Nome  
31.2. Endereço  
31.3. Outros  
32. Descrição do Objeto do Embargo  
32.1. Nome  
32.2. Endereço  
32.3. Outros  
33. Descrição do Objeto do Embargo  
33.1. Nome  
33.2. Endereço  
33.3. Outros  
34. Descrição do Objeto do Embargo  
34.1. Nome  
34.2. Endereço  
34.3. Outros  
35. Descrição do Objeto do Embargo  
35.1. Nome  
35.2. Endereço  
35.3. Outros  
36. Descrição do Objeto do Embargo  
36.1. Nome  
36.2. Endereço  
36.3. Outros  
37. Descrição do Objeto do Embargo  
37.1. Nome  
37.2. Endereço  
37.3. Outros  
38. Descrição do Objeto do Embargo  
38.1. Nome  
38.2. Endereço  
38.3. Outros  
39. Descrição do Objeto do Embargo  
39.1. Nome  
39.2. Endereço  
39.3. Outros  
40. Descrição do Objeto do Embargo  
40.1. Nome  
40.2. Endereço  
40.3. Outros  
41. Descrição do Objeto do Embargo  
41.1. Nome  
41.2. Endereço  
41.3. Outros  
42. Descrição do Objeto do Embargo  
42.1. Nome  
42.2. Endereço  
42.3. Outros  
43. Descrição do Objeto do Embargo  
43.1. Nome  
43.2. Endereço  
43.3. Outros  
44. Descrição do Objeto do Embargo  
44.1. Nome  
44.2. Endereço  
44.3. Outros  
45. Descrição do Objeto do Embargo  
45.1. Nome  
45.2. Endereço  
45.3. Outros  
46. Descrição do Objeto do Embargo  
46.1. Nome  
46.2. Endereço  
46.3. Outros  
47. Descrição do Objeto do Embargo  
47.1. Nome  
47.2. Endereço  
47.3. Outros  
48. Descrição do Objeto do Embargo  
48.1. Nome  
48.2. Endereço  
48.3. Outros  
49. Descrição do Objeto do Embargo  
49.1. Nome  
49.2. Endereço  
49.3. Outros  
50. Descrição do Objeto do Embargo  
50.1. Nome  
50.2. Endereço  
50.3. Outros  
51. Descrição do Objeto do Embargo  
51.1. Nome  
51.2. Endereço  
51.3. Outros  
52. Descrição do Objeto do Embargo  
52.1. Nome  
52.2. Endereço  
52.3. Outros  
53. Descrição do Objeto do Embargo  
53.1. Nome  
53.2. Endereço  
53.3. Outros  
54. Descrição do Objeto do Embargo  
54.1. Nome  
54.2. Endereço  
54.3. Outros  
55. Descrição do Objeto do Embargo  
55.1. Nome  
55.2. Endereço  
55.3. Outros  
56. Descrição do Objeto do Embargo  
56.1. Nome  
56.2. Endereço  
56.3. Outros  
57. Descrição do Objeto do Embargo  
57.1. Nome  
57.2. Endereço  
57.3. Outros  
58. Descrição do Objeto do Embargo  
58.1. Nome  
58.2. Endereço  
58.3. Outros  
59. Descrição do Objeto do Embargo  
59.1. Nome  
59.2. Endereço  
59.3. Outros  
60. Descrição do Objeto do Embargo  
60.1. Nome  
60.2. Endereço  
60.3. Outros  
61. Descrição do Objeto do Embargo  
61.1. Nome  
61.2. Endereço  
61.3. Outros  
62. Descrição do Objeto do Embargo  
62.1. Nome  
62.2. Endereço  
62.3. Outros  
63. Descrição do Objeto do Embargo  
63.1. Nome  
63.2. Endereço  
63.3. Outros  
64. Descrição do Objeto do Embargo  
64.1. Nome  
64.2. Endereço  
64.3. Outros  
65. Descrição do Objeto do Embargo  
65.1. Nome  
65.2. Endereço  
65.3. Outros  
66. Descrição do Objeto do Embargo  
66.1. Nome  
66.2. Endereço  
66.3. Outros  
67. Descrição do Objeto do Embargo  
67.1. Nome  
67.2. Endereço  
67.3. Outros  
68. Descrição do Objeto do Embargo  
68.1. Nome  
68.2. Endereço  
68.3. Outros  
69. Descrição do Objeto do Embargo  
69.1. Nome  
69.2. Endereço  
69.3. Outros  
70. Descrição do Objeto do Embargo  
70.1. Nome  
70.2. Endereço  
70.3. Outros  
71. Descrição do Objeto do Embargo  
71.1. Nome  
71.2. Endereço  
71.3. Outros  
72. Descrição do Objeto do Embargo  
72.1. Nome  
72.2. Endereço  
72.3. Outros  
73. Descrição do Objeto do Embargo  
73.1. Nome  
73.2. Endereço  
73.3. Outros  
74. Descrição do Objeto do Embargo  
74.1. Nome  
74.2. Endereço  
74.3. Outros  
75. Descrição do Objeto do Embargo  
75.1. Nome  
75.2. Endereço  
75.3. Outros  
76. Descrição do Objeto do Embargo  
76.1. Nome  
76.2. Endereço  
76.3. Outros  
77. Descrição do Objeto do Embargo  
77.1. Nome  
77.2. Endereço  
77.3. Outros  
78. Descrição do Objeto do Embargo  
78.1. Nome  
78.2. Endereço  
78.3. Outros  
79. Descrição do Objeto do Embargo  
79.1. Nome  
79.2. Endereço  
79.3. Outros  
80. Descrição do Objeto do Embargo  
80.1. Nome  
80.2. Endereço  
80.3. Outros  
81. Descrição do Objeto do Embargo  
81.1. Nome  
81.2. Endereço  
81.3. Outros  
82. Descrição do Objeto do Embargo  
82.1. Nome  
82.2. Endereço  
82.3. Outros  
83. Descrição do Objeto do Embargo  
83.1. Nome  
83.2. Endereço  
83.3. Outros  
84. Descrição do Objeto do Embargo  
84.1. Nome  
84.2. Endereço  
84.3. Outros  
85. Descrição do Objeto do Embargo  
85.1. Nome  
85.2. Endereço  
85.3. Outros  
86. Descrição do Objeto do Embargo  
86.1. Nome  
86.2. Endereço  
86.3. Outros  
87. Descrição do Objeto do Embargo  
87.1. Nome  
87.2. Endereço  
87.3. Outros  
88. Descrição do Objeto do Embargo  
88.1. Nome  
88.2. Endereço  
88.3. Outros  
89. Descrição do Objeto do Embargo  
89.1. Nome  
89.2. Endereço  
89.3. Outros  
90. Descrição do Objeto do Embargo  
90.1. Nome  
90.2. Endereço  
90.3. Outros  
91. Descrição do Objeto do Embargo  
91.1. Nome  
91.2. Endereço  
91.3. Outros  
92. Descrição do Objeto do Embargo  
92.1. Nome  
92.2. Endereço  
92.3. Outros  
93. Descrição do Objeto do Embargo  
93.1. Nome  
93.2. Endereço  
93.3. Outros  
94. Descrição do Objeto do Embargo  
94.1. Nome  
94.2. Endereço  
94.3. Outros  
95. Descrição do Objeto do Embargo  
95.1. Nome  
95.2. Endereço  
95.3. Outros  
96. Descrição do Objeto do Embargo  
96.1. Nome  
96.2. Endereço  
96.3. Outros  
97. Descrição do Objeto do Embargo  
97.1. Nome  
97.2. Endereço  
97.3. Outros  
98. Descrição do Objeto do Embargo  
98.1. Nome  
98.2. Endereço  
98.3. Outros  
99. Descrição do Objeto do Embargo  
99.1. Nome  
99.2. Endereço  
99.3. Outros  
100. Descrição do Objeto do Embargo  
100.1. Nome  
100.2. Endereço  
100.3. Outros





## Termo de Referência para o Laudo Demonstrativo de Cumprimento do Embargo Ambiental

### Ofício nº 144/2019/Ofício/PR/AM

Termo de Referência para o Laudo Demonstrativo de Cumprimento do Embargo Ambiental

#### 1. Informações da Propriedade

- a. Nome;
  - b. Proprietário;
  - c. Indicação se possui algum título fundiário.
2. Informações do Cadastro Ambiental Rural (CAR)
    - a. Nº do CAR;
    - b. Domínio.
  3. Informações do Embargo do Ibama
    - a. Nº do TAC;
    - b. Data do embargo;
    - c. Nome que consta no embargo.

#### 4. Informações sobre algum TAC ou PRAD relacionado à área embargada, caso exista.

5. Figura 1 - Mapa da fazenda com a diferenciação da área embargada e da não embargada.

6. Figura 2 - Fotos georreferenciadas mostrando que a área embargada possui algum tipo de cercamento que impede o trânsito de animais para dentro da mesma.

7. Figura 3 - Sequência temporal de no mínimo três imagens, tomando como base o ano do embargo do Ibama, demonstrando a regeneração da vegetação na área embargada. A resolução espacial da imagem deve ser no mínimo de 30 metros.

Data: xxxxxxxx

Afirmo que a área embargada não está em utilização para a produção agropecuária:

Proprietário (nome completo e CPF)	Responsável Técnico (nome completo e CPF)
---------------------------------------	--

O presente Laudo possui a validade de 01 ano, a partir da data de assinatura.

Caso expirada a validade do Laudo, e a propriedade permanecer na Lista de Áreas Embargadas do Ibama, o proprietário deverá apresentar um novo laudo para realizar a comercialização de animais junto a frigoríficos signatários do Termo de Ajustamento de Conduta.

O presente Laudo refere-se apenas ao embargo ambiental obtido no item 3 (informações do Embargo do Ibama).

### 1. Informações da Propriedade

- a. Nome;
- b. Proprietário;
- c. Indicação se possui algum título fundiário.

### 2. Informações do Cadastro Ambiental Rural (CAR)

- a. Nº do CAR;
- b. Domínio.

### 3. Informações do Embargo do Ibama

- a. Nº do TAD;
- b. Data do embargo;
- c. Nome que consta no embargo.

### 4. Informações sobre algum TAC ou PRAD relacionado à área embargada, caso exista.

### 5. Figura 1 - Mapa da fazenda com a diferenciação da área embargada e da não embargada.



# Embargo ambiental

**BOI NA  
LINHA**

 imaflora

 25 ANOS  
Atividade Ilustre,  
Cuidado da Terra.

## Ofício nº 144/2019/Ofício/PR/AM

Termo de Referência para o Laudo Demonstrativo de Cumprimento do Embargo Ambiental

1. Informações da Propriedade
  - a. Nome;
  - b. Proprietário;
  - c. Indicação se possui algum título fundiário.
2. Informações do Cadastro Ambiental Rural (CAR)
  - a. Nº do CAR;
  - b. Domínio.
3. Informações do Embargo do Ibama
  - a. Nº do TAC;
  - b. Data do embargo;
  - c. Nome que consta no embargo.
4. Informações sobre algum TAC ou IPAD relacionado à área embargada, caso exista.
5. Figura 1 - Mapa da fazenda com a delimitação da área embargada e da não embargada.
6. Figura 2 - Fotos georeferenciadas mostrando que a área embargada possui algum tipo de cercamento que impeça o trânsito de animais para dentro da mesma.
7. Figura 3 - Sequência temporal de no mínimo três imagens, tomando como base o ano do embargo do Ibama, demonstrando a regeneração da vegetação na área embargada. A resolução espacial da imagem deve ser no mínimo de 30 metros.

Data: xxx/xxx/xx

Afirmo que a área embargada não está em utilização para a produção agropecuária:

Proprietário  
(nome completo e CPF)

Responsável Técnico  
(nome completo e CPF)

O presente Laudo possui a validade de 01 ano, a partir da data de assinatura.

Caso expirada a validade do Laudo, e a propriedade permanecer na Lista de Áreas Embargadas do Ibama, o proprietário deverá apresentar um novo laudo para realizar a comercialização de animais junto a frigoríficos signatários de Termo de Ajustamento de Conduta.

O presente Laudo refere-se apenas ao embargo ambiental citado no item 3 (Informações do Embargo do Ibama).

6. Figura 2 - Fotos georeferenciadas mostrando que a área embargada possui algum tipo de cercamento que impeça o trânsito de animais para dentro da mesma.

7. Figura 3 - Sequência temporal de no mínimo três imagens, tomando como base o ano do embargo do Ibama, demonstrando a regeneração da vegetação na área embargada. A resolução espacial da imagem deve ser no mínimo de 30 metros.

Data: xx/xx/xxxx

Afirmo que a área embargada não está em utilização para a produção agropecuária:

Proprietário  
(nome completo e CPF)

Responsável Técnico  
(nome completo e CPF)

O presente Laudo possui a validade de 01 ano, a partir da data de assinatura.

Caso expirada a validade do Laudo, e a propriedade permanecer na Lista de Áreas Embargadas do Ibama, o proprietário deverá apresentar um novo laudo para realizar a comercialização de animais junto a frigoríficos signatários de Termo de Ajustamento de Conduta.

O presente Laudo refere-se apenas ao embargo ambiental citado no item 3 (Informações do Embargo do Ibama).



# Trabalho Escravo





# Trabalho Escravo

**BOI NA  
LINHA**

imaflora

25  
Anos  
Aniversário do Brasil  
Cultando da Terra

## Parâmetros

- Análise é feita cruzando os dados do CNPJ ou CPF do proprietário da fazenda que vendeu o gado com a Lista Suja do Trabalho Escravo;

Cadastro de Empregadores que tenham submetido trabalhadores a condições análogas à de escravo

(Portaria Interministerial MTPS/MMIRDH nº 4 de 11/05/2016)



Atualização periódica de 3/10/2019. Cadastro atualizado em 21/02/2020.

### I- PUBLICAÇÃO DO CADASTRO DE EMPREGADORES PREVISTA NO ARTIGO 2º, CAPUT, DA PORTARIA INTERMINISTERIAL Nº 4, DE 11 DE MAIO DE 2016

ID	Ano da ação fiscal	UF	Empregador	CNPJ/CPF	Estabelecimento	Trabalhadores envolvidos	CNAE	Decisão administrativa de procedência (irrecorribilidade)	Inclusão no Cadastro de Empregadores
1	2019	MA	A.B. De Oliveira Agronegócios EPP	30.959.210/0001-72	Fazenda Macapá, estrada para cachoeira do Macapá, Zona Rural, Fortaleza dos Nogueiras/MA	2	0161-0/99	25/07/2019	03/10/2019
2	2017	MS	Adriano Diaz Rodrigues	10.488.127/0001-55	Fazenda São João, zona rural, Corumbá/MS	9	0161-0/03	06/11/2018	03/04/2019
3	2018	BA	Alan Cassio Ramos Santos	529.821.655-20	Residencial Ecológico Juarena, Avenida João de Sousa, s/n, Porto Seguro/BA	1	6810-2/01	13/05/2019	03/10/2019
4	2018	MA	Albetroz Construções LTDA	10.948.612/0001-64	Ponte sobre o Rio Iguara, Vargem Grande/MA	9	4120-4/00	03/12/2018	03/04/2019
5	2017	BA	Amenio Souza Santos	074.684.155-87	Fazenda Cachoeira do Espinho e Fazenda Semente, rod. BA-506, zona rural SN, Vila da Jangade, Cardeal de Silva/BA	4	0220-9/02	18/02/2019	03/10/2019
6	2018	ES	Andréssio Roque Quintino	070.852.627-61	Sítio Bom Retiro, Bom Retiro, Distrito de Ibitiruí, Alfredo Chaves/ES	6	0133-4/02	13/02/2019	03/10/2019
7	2017	TO	Anicácio Oliveira Macedo	360.711.961-91	Fazenda Boa Vista, via Cachoeira, Km 21, zona rural, Sandolândia/TO	3	0151-2/03	26/10/2018	03/04/2019
8	2018	MG	Antônio Ademilton Rabelo dos Santos	739.718.986-53	Fazendas Buniti e Jandrei/Planeta, Km 83 de rod. MG-479, Zona Rural, Lessence/MG	25	0220-9/02	19/02/2019	03/10/2019
9	2016	PA	Antônio Amaro da Silva	100.970.231-91	Fazenda Vale Grande/Vicinal do Sapo, km 43, São Félix do Xingu/PA	4	4120-4/00	28/06/2017	10/04/2018
10	2015	SC	Antônio José Bezerra	172.953.514-34	Estrada Geral Antas Gordas, Vidal Ramos/SC	5	0119-9/04	13/06/2018	05/10/2018



## O que é a Lista Suja?

- A ‘lista suja’ do trabalho escravo é uma base de dados criada pelo governo em novembro de 2003.
- O cadastro expõe casos em que houve resgate de pessoas em condições consideradas análogas à escravidão. Antes de entrar no cadastro, empregadores têm direito de se defenderem em duas instâncias administrativas do extinto Ministério do Trabalho, agora submetido ao Ministério da Economia.
- Os empregadores envolvidos nesse crime permanecem por dois anos na lista. Caso façam um acordo com o governo, o nome fica em uma “lista de observação” e pode sair depois de um ano, se os compromissos forem cumpridos.



# Trabalho Escravo

## Parâmetros

- Análise é feita cruzando os dados do CNPJ ou CPF do proprietário da fazenda que vendeu o gado com a Lista Suja do Trabalho Escravo;
- Caso a fazenda esteja arrendada, devem ser analisados o CNPJ ou CPF dos proprietários das fazendas e dos arrendatários com o qual o produtor tenha contrato de arrendamento;
- **Considerar o bloqueio para todas as fazendas vinculadas ao CPF/CNPJ;**
- Recomenda-se que a empresa realize o download da Lista Suja do Trabalho Escravo diariamente, em virtude das constantes atualizações.

CNPJ/CPF do produtor ou propriedade consta na lista na data de compra do gado\*?



OBS.: Não existe mecanismo de desbloqueio. Somente na atualização da lista quando o CNPJ/CPF não constar mais na "lista suja".



## Dúvidas e esclarecimentos?



A large herd of white Zebu cows is gathered in a lush green field under a clear blue sky. The cows are densely packed, filling most of the frame. In the upper left corner, there are several horizontal decorative lines in yellow, brown, and green. The text 'critérios de análise do índice de produtividade' is overlaid in white on the right side of the image.

# critérios de análise do índice de produtividade





# Índice de produtividade



# Índice de produtividade **NOVO!**

**BOI NA  
LINHA**



## Parâmetros

- Empresa deve calcular o índice máximo de produtividade da fazenda fornecedora;
- Considerar no cálculo o número de cabeças de boi comercializadas no ano fiscal e a área de uso alternativo (consolidada) declarada no CAR atual;
- Quando esta área não estiver disponível, estimar o percentual de área consolidada/produzida com base no Código Florestal da área total declarada no CAR.

Propriedade tem índice inferior a 3 cabeças/ha/ano por propriedade fornecedora comercializados no ano fiscal\*?

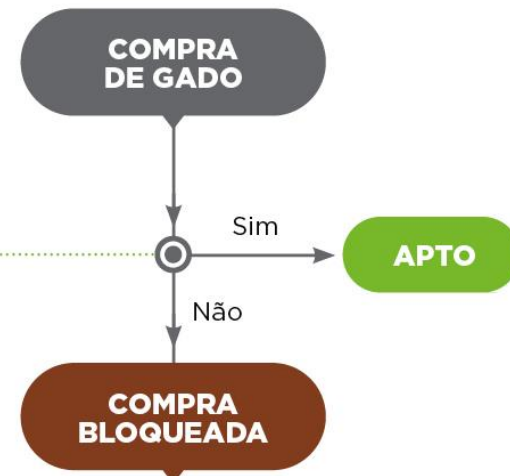



# Índice de produtividade **NOVO!**

**BOI NA  
LINHA**



## Atende regra de desbloqueio?

Apresenta o documento autodeclaratório do produtor que evidencia a produtividade superior ao índice superior.\*\*

\*Considerar a área de uso alternativo (consolidada) declarada no CAR atual e quando não disponível essa informação estimar o percentual de área consolidada com base no Código Florestal da área total declarada no CAR.

\*\* Documento descreve o sistema produtivo adotado na propriedade, incluindo evidências que justifiquem a produtividade superior ao índice. A autodeclaração deve ser apresentada previamente a nova comercialização de animais e é válida apenas para o ano fiscal.

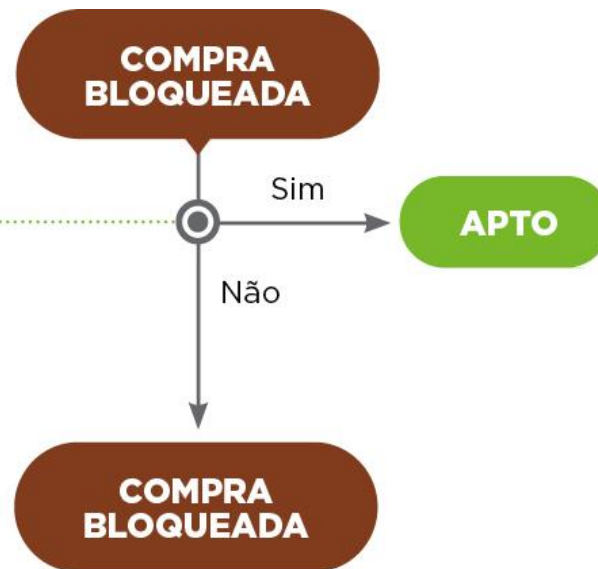



# Índice de produtividade **NOVO!**

**BOI NA  
LINHA**



## Autodeclaração do produtor

(descrição do sistema produtivo e de alimentação de rebanho)

Para atendimento aos critérios socioambientais definidos no **Protocolo de Monitoramento de Fornecimento de Gado**, aprovado pelo MPF, e em consonância com os TACs da Pecuária do Pará e Amazônia Legal, com o objetivo de coibir e eliminar a triangulação de animais provenientes de áreas desmatadas, as propriedades fornecedoras de gado que apresentarem índice de produtividade acima de 3 animais/hectares/ano fiscal, deverão evidenciar seus sistemas de produção de bovinos.

### 1. INFORMAÇÕES DA PROPRIEDADE

- a. Nome da propriedade:
- b. Município/UF:
- c. CAR (número de registro):

### 2. INFORMAÇÕES DO PRODUTOR

- a. Nome do produtor:
- b. CPF/CNPJ:

### 3. INFORMAÇÕES SOBRE O SISTEMA DE ALIMENTAÇÃO E DE PRODUÇÃO DE BOVINOS

Informar qual o sistema de alimentação / produção de bovinos aplicado a propriedade:

<ul style="list-style-type: none"><li>▪ Semiconfinamento</li><li>▪ Rotação de pastagem</li><li>▪ Suplementação alimentar</li><li>▪ Outros (descrever):</li></ul>	<ul style="list-style-type: none"><li>▪ Engorda de animais</li><li>▪ Recria de animais</li><li>▪ Cria de animais</li><li>▪ Outros (descrever):</li></ul>
--	--



# Índice de produtividade **NOVO!**

**BOI NA  
LINHA**

imaflora

25  
Aniversário  
Armando Álvares  
Custódio da Terra

## 4. FOTOS DO SISTEMA DE PRODUÇÃO DE BOVINOS

Fornecer evidências do sistema de produção de bovinos aplicado à propriedade, ao menos duas fotos com datas, obrigatoriamente que apresente o GPS com as coordenadas geográficas do local.

**Foto 1**  
Sistema de produção de bovinos

**Foto 2**  
Sistema de produção de bovinos

Data: \_\_\_\_/\_\_\_\_/\_\_\_\_

Declaro para os devidos fins e efeitos legais a veracidade das informações contidas nesta Declaração.

\_\_\_\_\_  
(assinatura do produtor)

A presente Declaração deverá ser atualizada e apresentada anualmente pelas empresas signatárias do TAC da Pecuária ao Ministério Público Federal, caso a propriedade apresente índice de produtividade superior ao limite definido no Protocolo de Monitoramento de Fornecedores de Gado.





## Dúvidas e esclarecimentos?







Outros requisitos e  
recomendações do  
protocolo

# Sistema de gestão

- Manual de Procedimentos
- Treinamentos internos e com os parceiros críticos (empresas geo e compradores)
- Auditoria interna
- Guarda de documentações

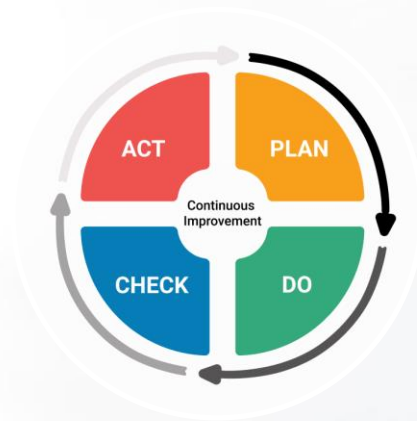



# Transparência e comunicação

- Políticas de Compra de Fornecedores de Gado
- Resumo Público do Relatório das Auditorias

**BOI NA  
LINHA**



Home Sobre Equipe Publicações Eventos Notícias Contato

**BOI NA LINHA**

Um excelente negócio!



Sites:

[www.boinalinha.org](http://www.boinalinha.org)

[www.beefontrack.org](http://www.beefontrack.org)

**BOI NA  
LINHA**



# Transparência e comunicação

A ser verificado na auditoria:

- Fornecer semestralmente, por meio de ofício ao MPF, a consolidação da listagem dos fornecedores (bloqueados e desbloqueados);
- Dar transparência aos dados e aos documentos técnicos que comprovem a regularização das áreas (desbloqueadas por desmatamento ilegal) anualmente;
- Informar, por meio da internet, aos seus consumidores, o lote das fazendas, com o respectivo município de origem do gado.





## Dúvidas e esclarecimentos?





# Fórum de discussão



# Fórum de discussão



Obrigado!

